

2023年9月14日
日本貨物鉄道株式会社
京都鉄道博物館

JR貨物所属車両の特別展示及び関連イベントについて

日本貨物鉄道株式会社（以下、JR貨物）と京都鉄道博物館は、EF210形式直流電気機関車及びEF66形式直流電気機関車とJR貨物所有のコンテナ貨車を京都鉄道博物館内で特別展示しますので、お知らせします。

EF210形式309号機直流電気機関車は、主に東海道・山陽線で貨物列車をけん引するほか、急こう配区間での後補機としても使用可能な機関車で、今年2月から梅田貨物線の後補機としても活躍しています。

EF66形式121号機直流電気機関車は、国鉄時代に製作されたEF66形式直流電気機関車を基に、JR移行後の貨物列車増発に対応するため、各部の仕様を変更して製作された機関車です。現在も、東海道線等で貨物列車をけん引しています。

コキ107形式コンテナ車は、全国各地を走行する貨物列車で使用されており、様々なコンテナを積載し最高速度時速110kmでの走行に対応している貨車です。ヨ8000形式8450号車掌車は、鉄道車両や変圧器などの大型貨物を輸送する際の係員添乗用などに使用されています。

展示期間中は、通常は間近で見ることが出来ない車両を様々な角度からご覧いただけます。また、関連イベントも開催しますので、ぜひこの機会にお越し下さい。



▲EF210形式309号機直流電気機関車



▲EF66形式121号機直流電気機関車

1. 展示期間 2023年10月19日（木）～11月5日（日）
2. 展示場所 京都鉄道博物館 本館1F「車両のしくみ／車両工場」エリア
3. 展示車両 EF210形式309号機直流電気機関車1両
EF66形式121号機直流電気機関車1両
コキ107形式コンテナ貨車1両
ヨ8000形式8450号車掌車1両

※営業線を運転して搬入するため、輸送上の都合により内容を変更または展示を中止する場合があります。



News Release

パンタグラフ上昇・降下シーン公開

電気機関車2両のパンタグラフ(架線から電気を取り込む装置)を上昇・降下させます!

【開催日】 上昇:10月19日(木)
降下:11月5日(日)

【開催時刻】 13時00分
(所要時間約20分)

※開催にあたり、12時30分~13時30分は、点検デッキのご利用はできません。

※実演はEF210形式・EF66形式とも行います。



▲画像はイメージ

EF66形式運転台見学

EF66形式121号機の運転台を4分間、独占できるチケットを販売!

普段は入ることができない運転室に入って、ご見学をお楽しみください♪

【開催日時】 10月21日(土)・22日(日)、11月4日(土)・5日(日)
各日2部制 ①10:15~12:00 ②13:15~16:45 ※所要時間 約4分

【公開時間】 4分間(注意事項の説明、入替の時間を含みます)

【販売価格表】

	一般	大学生 高校生	中学生 小学生	幼児 (3歳以上)
EF66形式121号機運転台見学チケット	1,800円	1,600円	1,100円	—

【商品内容】 ・入館券 ・EF66形121号機運転台見学チケット

【販売箇所】 アソビュー! (当館HPに購入リンクを掲載します)

【販売期間】 10月7日(土)16:30~ご来館当日のEF66形式運転台見学開始時刻まで

【有効期間】 指定日に1回限り、運転台見学時間帯のみ有効

【販売数量】 240枚限定 ※売切次第、終了します。

【注意事項】

- ・ご希望の日時を指定して購入いただきます。おひとり様1枚の購入とさせていただきます。
※変更、キャンセルは、前日の23:59まで可能です。それ以降の変更、キャンセルは出来ません。
※本チケットは「一般」「大学生・高校生」「中学生・小学生」のみの販売です。ただし、ご同伴者様の年齢制限はございません。
- ※先着順のため、ご希望の日時をお選びいただけない場合があります。
- ・チケット1枚につき、ご購入者様ご本人と同伴者様1名の合計2名様までご参加いただけます。
※同伴者様は別途、入館券の購入が必要です。
- ・ご参加の際は、係員の指示に従っていただき、車両設備等にはみだりに手を触れないようお願い申し上げます。指示に従っていただけない場合は、参加をお断りさせていただきます。その場合でもチケット料金の返金は致しかねます。



▲EF66形式運転台

News Release

子ども制服撮影会

JR 貨物社員の子どもの制服を着て車掌車のデッキで写真を撮ろう！

- 【開催日】 10月21日(土)
11月4日(土)～5日(日)
- 【開催時間】 10:30～12:00
13:30～15:30 (最終受付)

※カメラをご用意ください。

【参加方法】 先着順となります。各日、開催時間内に開催場所までお越しください。

演奏会

JR 貨物社員によって結成されたグループによる演奏会♪社歌「春夏秋冬」をはじめ、「いい日旅立ち」等をお楽しみ下さい。

- 【開催日】 10月22日(日)
- 【開催時間】 ①11:30 ②15:00
- 【所要時間】 各回約15分

※終日、点検デッキ及び「車両のしくみ/車両工場」エリアの一部展示はご利用できません。

車両解説ツアー

JR 貨物社員が展示中の車両を解説します。

- 【開催日】 10月28日(土)・29日(日)
- 【開催時刻】 ①10:30 ②14:00 ③16:00
- 【所要時間】 約30分
- 【定員】 各回20名
- 【参加方法】
 - ・開催場所で10:00より当日分の整理券を配布します。
 - ・ご希望の開催時刻①～③は選択可能です。
 - ※整理券はなくなり次第、受付終了となります。
 - ※おひとり様、1枚のお渡しです。



▲過去に開催した様子

出線シーン公開

特別展示の最終日に、車両を搬出するシーンを公開します。

- 【公開日】 11月6日(月)
- 【開催時間】 10:30
- 【所要時間】 約15分



▲過去に開催した様子

JR 貨物グッズ特別販売

貨物関連グッズを特設会場で販売します。

※下記3種は「車両のしくみ/車両工場」エリアでの販売です。

- 【開催日】 10月21日(土)・22日(日)
- 【開催時間】 10:00～16:45

※下記商品は一例、表示は税込価格です。

※現金は利用できません。交通系電子マネー、QR決済、流通系等電子マネー、クレジットカードをご利用下さい。
詳細は特設会場でご確認ください。当館にはチャージ機はありません。

ビッグレジャーバッグ



コンテナポストンバッグ



連結ポーチ

18D 青、19D 緑、20D 赤



各色 3,000円

News Release

特別展示を記念して製作！

「EF66 形式&EF210 形式」特別展示限定グッズ販売

車両特別展示を記念し、ミュージアムショップで限定グッズを新発売。

この機会にぜひお立ち寄りください。

【発売日】 2023年10月19日(木)

【営業時間】 10:00~17:00

【販売場所】 ミュージアムショップ(旧二条駅舎内)

※店内の混雑状況により、入店制限を行うことがございます。

※転売を目的としたご購入は固くお断りいたします。

※数量限定商品につきましては各商品お1人様2個までのご購入とさせていただきます。

また新商品につきましても、発売初日10月19日(木)は購入数を制限する可能性があります。

ヘッドマークトレーディング缶バッジについてはお1人様1BOXまたは9個までとなります。

※商品仕様等は予告なく変更になる場合がございます。

※掲載している商品イメージは実際の商品とは異なる場合がございます。

※営業線を運転して搬入するため、輸送上の都合により、展示車両の車番と商品デザインの車番が異なる場合がございます。

各種1200個限定!

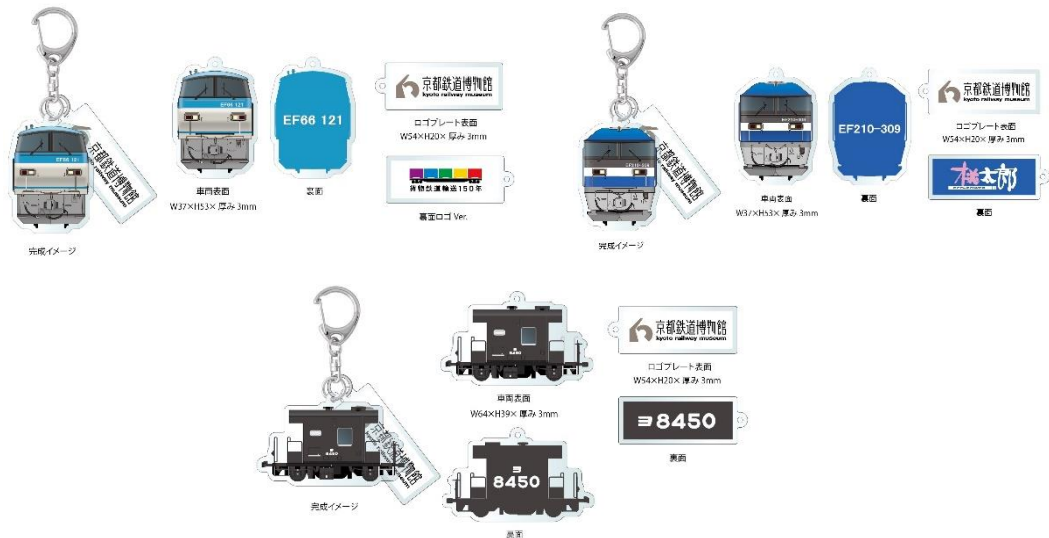

▲アクリルキーホルダー 全3種(EF66形式、EF210形式、ヨ8000形式)
各種850円(税込)

1200枚限定!



(表)

(裏)

▲EF66形式&EF210形式A4クリアファイル
350円(税込)

News Release

新商品



▲JR 貨物 トレーディング アクリルマグネット
750 円(税込) ※全 11 種のうち 1 個入り
(BOX 購入で全 11 種類コンプリート可能)

900 個限定!



▲JR 貨物 ヘッドマーク トレーディング 缶バッジ
400 円(税込) ※全 9 種のうち 1 個入り
(BOX 購入で全 9 種類コンプリート可能)

「トレーディング」シリーズは
何が当たるかは、お楽しみに!

新商品

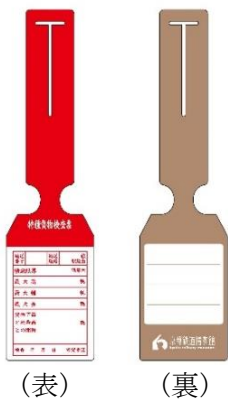

◀特種貨物検査票ラゲッジタグ
900 円(税込)

ミュージアムショップ お問い合わせ先：080-3461-5537 (毎営業日：10 時～17 時)