

## せとうちエリアのアートな観光列車 「La Malle de Bois」 運転計画について



2023年1月30日  
西日本旅客鉄道株式会社

観光列車「La Malle de Bois(ラ・マル・ド・ボア)」の2023年4月から2024年3月までの運転計画が決定いたしました。移動時間も楽しめる「La Malle de Bois」に乗って、せとうちエリアの旅をお楽しみください。

- 「ラ・マル しまなみ」  
2023年7・8・9月限定で笠岡駅に停車！せとうちの楽しみ方が広がります！  
また、全ての運転日で尾道方面三原行として運転します！
- 「ラ・マル せとうち」「ラ・マル ことひら」  
復路の時刻を見直し、ラ・マルに乗って日帰りの旅がお楽しみいただけます！

### 1 運転日

■ ラ・マル せとうち(宇野) ■ ラ・マル しまなみ(尾道方面三原) ■ ラ・マル 備前長船(日生) ■ ラ・マル ことひら(琴平)

4月 2023年							5月 2023年							6月 2023年							7月 2023年											
月	火	水	木	金	土	日	月	火	水	木	金	土	日	月	火	水	木	金	土	日	月	火	水	木	金	土	日					
					1	2	1	2	3	4	5	6	7				1	2	3	4						1	2					
3	4	5	6	7	8	9	8	9	10	11	12	13	14	5	6	7	8	9	10	11	3	4	5	6	7	8	9					
10	11	12	13	14	15	16	15	16	17	18	19	20	21	12	13	14	15	16	17	18	10	11	12	13	14	15	16					
17	18	19	20	21	22	23	22	23	24	25	26	27	28	19	20	21	22	23	24	25	17	18	19	20	21	22	23					
24	25	26	27	28	29	30	29	30	31					26	27	28	29	30			24	25	26	27	28	29	30					
																										31						
8月 2023年							9月 2023年							10月 2023年							11月 2023年											
月	火	水	木	金	土	日	月	火	水	木	金	土	日	月	火	水	木	金	土	日	月	火	水	木	金	土	日					
	1	2	3	4	5	6					1	2	3							1			1	2	3	4	5					
7	8	9	10	11	12	13	4	5	6	7	8	9	10	2	3	4	5	6	7	8	6	7	8	9	10	11	12					
14	15	16	17	18	19	20	11	12	13	14	15	16	17	9	10	11	12	13	14	15	13	14	15	16	17	18	19					
21	22	23	24	25	26	27	18	19	20	21	22	23	24	16	17	18	19	20	21	22	20	21	22	23	24	25	26					
28	29	30	31				25	26	27	28	29	30		23	24	25	26	27	28	29	27	28	29	30								
														30	31																	
12月 2023年							1月 2024年							2月 2024年							3月 2024年											
月	火	水	木	金	土	日	月	火	水	木	金	土	日	月	火	水	木	金	土	日	月	火	水	木	金	土	日					
				1	2	3	1	2	3	4	5	6	7				1	2	3	4					1	2	3					
4	5	6	7	8	9	10	8	9	10	11	12	13	14	5	6	7	8	9	10	11	4	5	6	7	8	9	10					
11	12	13	14	15	16	17	15	16	17	18	19	20	21	12	13	14	15	16	17	18	11	12	13	14	15	16	17					
18	19	20	21	22	23	24	22	23	24	25	26	27	28	19	20	21	22	23	24	25	18	19	20	21	22	23	24					
25	26	27	28	29	30	31	29	30	31					26	27	28	29				25	26	27	28	29	30	31					

## 2 運転区間、運転時刻



### 「ラ・マル せとうち」(岡山～宇野方面)

列車名	岡山 発	宇野 着
ラ・マル せとうち (下り)	10:11	11:03
列車名	宇野 発	岡山 着
ラ・マル せとうち (上り)	16:18	17:24

- ・八浜駅ではホームに降りて駅アートをお楽しみいただけます。
- ・「ラ・マル せとうち」ではサイクルスペースをご利用いただけます。



### 「ラ・マル しまなみ」(岡山～尾道方面三原)

※7・8・9月限定で笠岡駅停車

列車名	岡山 発	倉敷 発	笠岡 着	福山 着	尾道 着	三原 着
ラ・マル しまなみ (下り)	10:11	10:40	11:06	11:22	11:42	12:03
列車名	三原 発	尾道 発	福山 発	笠岡 発	倉敷 着	岡山 着
ラ・マル しまなみ (上り)	15:20	15:48	16:11	16:26	16:52	17:09

- ・「ラ・マル しまなみ」では岡山駅で乗車され尾道駅で降車される場合のみ、サイクルスペースをご利用いただけます。



### 「ラ・マル 備前長船」(岡山～日生方面)

列車名	岡山 発	東岡山 発	長船 着	伊部 着	日生 着
ラ・マル 備前長船 (上り)	9:41	10:01	10:23	10:34	10:52
列車名	日生 発	伊部 発	長船 発	東岡山 着	岡山 着
ラ・マル 備前長船 (下り)	14:22	14:38	14:48	15:05	15:24

- ・「ラ・マル 備前長船」ではサイクルスペースはご利用いただけません。



### 「ラ・マル ことひら」(岡山～琴平方面)

列車名	岡山 発	児島 発	多度津 着	善通寺 着	琴平 着
ラ・マル ことひら (下り)	10:11	11:02	11:29	11:38	12:00
列車名	琴平 発	善通寺 発	多度津 発	児島 着	岡山 着
ラ・マル ことひら (上り)	15:20	15:26	15:35	16:04	17:24

- ・「ラ・マル ことひら」ではサイクルスペースはご利用いただけません。

## 3 運賃・料金 (主な区間)

方面・区間	宇野方面
	岡山～宇野
おとな	1,370 円
子ども	1,070 円

方面・区間	尾道方面三原			
	岡山～笠岡	岡山～福山	岡山～尾道	岡山～三原
おとな	1,550 円	1,990 円	2,340 円	2,520 円
子ども	1,160 円	1,490 円	1,670 円	1,760 円

方面・区間	日生方面		
	岡山～長船	岡山～伊部	岡山～日生
おとな	1,200 円	1,370 円	1,640 円
子ども	990 円	1,070 円	1,210 円

琴平方面		
岡山～多度津	岡山～善通寺	岡山～琴平
2,140 円	2,180 円	2,370 円
1,570 円	1,590 円	1,680 円

- ・上記価格は運賃・料金の合計(片道・1人あたり)です。
- ・乗車券の他に普通列車の指定席グリーン券が必要です。

## 4 販売箇所

JR西日本ネット予約「e5489」、全国のJRの主な駅、全国の主な旅行会社  
運転日の1カ月前の10時から発売します。

※写真は全てイメージです。

※記載の内容は1月30日現在の情報です。

新型コロナウイルス感染症等の影響により、運転休止や記載の内容が変更となる場合もあります。

お出かけ前に最新の状況をご確認ください。

今回ご案内の取り組みは、SDGsの17のゴールのうち、特に8番、11番、17番に貢献するものと考えています。

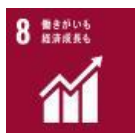

JR西日本グループは持続可能な開発目標（SDGs）を支援しています。

## 参考

### 「La Malle de Bois」のお楽しみ

(1) 車内限定“ご当地のいいもの”を販売

・『旅するせとうちスイーツBOX』

La Malle de Bois 限定の瀬戸内の旬のフルーツを使用した一口サイズのミニタルトを販売しています。

(1,500円税込/フルーツタルト5個入り)

(株)スタイルのホームページ (<https://freshtart-style.com/>) から、お直接お申し込みください。

ご利用日の1ヶ月前の朝10時～前日の正午まで受付、お受取は車内販売カウンターです。



※写真はイメージです。

・『岡山ばら寿司 旅の小箱』

瀬戸内の海の幸、山の幸を使用した岡山名物のばら寿司です。

お弁当を包む桃太郎モチーフのランチクロスは旅の思い出にもなります。

(1,350円税込)

車内販売カウンターで販売(数量限定)



※写真はイメージです。

・『mt マスキングテープセット』

La Malle de Bois オリジナルマスキングテープ2種類を含む5本セットをオリジナルBOXに入れました。

(950円税込)



その他にも地元特産品とコラボした特別なお土産・飲食物等を販売しています。

(2) 車内アート作品



作品名：「旅の道具の旅」  
作家：角 文平 氏

【作品概要】

La Malle de Bois のコンセプト「旅の道具箱」から着想した「旅の道具の旅」。旅にまつわる様々な道具たちが連なり、列車となって旅をするユーモア溢れる作品です。※異なるアート作品を4点展示しています。



作品名：「連絡船の物語 (れんらくせんのものごと)」  
作家：蓮沼 昌宏 氏

【作品概要】

宇高連絡船をモチーフに制作。コンセプトは「新しい昔話」。アニメーションの起源とも言える“キノーラ”と呼ばれる19世紀に開発された機械をもとに新しく開発された作品です。※車内では実際に触って、ご鑑賞いただくことが可能です。

(3) 宇野みなと線 アートプロジェクト

宇野駅・備前田井駅・八浜駅・常山駅において、現代アート作家エステル・ストッカー氏による駅アート装飾を実施しています。



宇野駅



備前田井駅



八浜駅

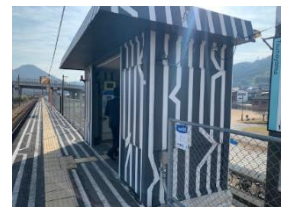

常山駅

※La Malle de Bois の情報は、JR岡山支社ふるさとおこしプロジェクト公式HP内や、「くまなく・たびにゃん (JR岡山支社)」公式ツイッター等での発信を行っていますので、こちらもぜひご確認ください。

<ふるさとおこしプロジェクト公式HP>

<公式ツイッターアカウント>



ふるさとおこしで検索

<https://jr-furusato.jp/>



公式ツイッター  
くまなく・たびにゃん  
(JR岡山支社)【公式】  
@Okayama\_JR