

# 「おのみち住吉花火まつり」に便利な列車

## 2017年7月22日(土) 列車時刻表【最寄り駅:尾道駅】

### ◆山陽本線:「花火大会観賞に便利な列車」(倉敷・福山方面⇒尾道)

| 列車名      | 岡山発   | 倉敷    | 西阿知   | 新倉敷   | 金光    | 鴨方    | 里庄    | 笠岡    | 大門    | 東福山   | 福山    | 備後赤坂  | 松永    | 東尾道   | 尾道着   |
|----------|-------|-------|-------|-------|-------|-------|-------|-------|-------|-------|-------|-------|-------|-------|-------|
| 快速サンライナー | 15:57 | 16:09 | →     | 16:17 | 16:23 | →     | →     | 16:33 | →     | 16:42 | 16:46 |       |       |       |       |
| ★臨時列車    |       |       |       |       |       |       |       |       |       |       | 16:55 | 17:00 | 17:05 | 17:08 | 17:14 |
| 普通       | 16:10 | 16:26 | 16:30 | 16:35 | 16:40 | 16:44 | 16:48 | 16:53 | 16:59 | 17:03 | 17:08 |       |       |       |       |
| ★臨時列車    |       |       |       |       |       |       |       | 16:47 | 16:54 | 16:58 | 17:11 | 17:16 | 17:21 | 17:24 | 17:30 |
| ★臨時列車    |       |       |       |       |       |       | 16:52 | 16:57 | 17:03 | 17:07 | 17:17 | 17:22 | 17:27 | 17:30 | 17:36 |
| 快速サンライナー | 16:28 | 16:40 | →     | 16:48 | 16:54 | →     | →     | 17:05 | →     | 17:14 | 17:18 |       |       |       |       |
| 普通       | 16:17 | 16:35 | 16:39 | 16:44 | 16:57 | 17:01 | 17:05 | 17:10 | 17:16 | 17:20 | 17:26 | 17:31 | 17:35 | 17:39 | 17:44 |
| 普通       | 16:34 | 16:52 | 16:56 | 17:01 | 17:07 | 17:11 | 17:15 | 17:20 | 17:26 | 17:30 | 17:36 | 17:41 | 17:46 | 17:50 | 17:56 |
| 普通       | 16:48 | 17:05 | 17:09 | 17:14 | 17:20 | 17:23 | 17:27 | 17:32 | 17:38 | 17:42 | 17:47 | 17:52 | 17:57 | 18:00 | 18:06 |
| 快速サンライナー | 16:57 | 17:11 | →     | 17:19 | 17:26 | →     | →     | 17:38 | →     | 17:47 | 17:51 |       |       |       |       |
| ★臨時列車    |       |       |       |       |       |       |       |       |       |       | 17:53 | 18:05 | 18:10 | 18:13 | 18:19 |
| 普通       | 17:07 | 17:25 | 17:29 | 17:34 | 17:39 | 17:43 | 17:48 | 17:53 | 17:59 | 18:03 | 18:09 | 18:14 | 18:19 | 18:22 | 18:28 |
| ★臨時列車    |       |       |       |       |       |       |       |       |       |       | 18:15 | 18:20 | 18:24 | 18:28 | 18:34 |
| 快速サンライナー | 17:30 | 17:43 | →     | 17:50 | 17:56 | →     | →     | 18:06 | →     | 18:15 | 18:20 |       |       |       |       |
| 普通       | 17:18 | 17:35 | 17:39 | 17:44 | 17:59 | 18:03 | 18:07 | 18:12 | 18:18 | 18:22 | 18:28 | 18:33 | 18:37 | 18:41 | 18:47 |
| ★臨時列車    |       |       |       |       |       |       |       | 18:16 | 18:22 | 18:26 | 18:31 | 18:37 | 18:41 | 18:45 | 18:51 |
| 普通       | 17:41 | 17:57 | 18:01 | 18:06 | 18:12 | 18:15 | 18:19 | 18:24 | 18:30 | 18:34 | 18:42 | 18:47 | 18:52 | 18:55 | 19:01 |
| 快速サンライナー | 17:59 | 18:14 | →     | 18:23 | →     | →     | →     | 18:39 | →     | 18:48 | 18:53 |       |       |       |       |
| ★臨時列車    |       |       |       |       |       |       |       |       |       |       | 18:55 | 19:00 | 19:05 | 19:08 | 19:15 |
| 普通       | 17:52 | 18:09 | 18:12 | 18:17 | 18:23 | 18:26 | 18:30 | 18:42 | 18:49 | 18:53 | 18:58 | 19:04 | 19:08 | 19:12 | 19:19 |
| 普通       | 18:10 | 18:28 | 18:32 | 18:37 | 18:42 | 18:46 | 18:50 | 18:55 | 19:01 | 19:05 | 19:10 | 19:16 | 19:20 | 19:24 | 19:30 |
| ★臨時列車    |       |       |       |       |       |       |       | 19:00 | 19:06 | 19:10 | 19:14 | 19:20 | 19:24 | 19:28 | 19:36 |
| 普通       | 18:26 | 18:43 | 18:47 | 18:52 | 18:57 | 19:01 | 19:05 | 19:10 | 19:16 | 19:20 | 19:25 | 19:30 | 19:35 | 19:38 | 19:44 |
| 快速サンライナー | 18:36 | 18:50 | →     | 18:59 | →     | →     | →     | 19:15 | →     | 19:25 | 19:29 |       |       |       |       |
| 普通       | 18:40 | 18:57 | 19:01 | 19:06 | 19:11 | 19:15 | 19:19 | 19:24 | 19:30 | 19:34 | 19:40 | 19:45 | 19:49 | 19:53 | 19:58 |
| 普通       | 18:53 | 19:11 | 19:15 | 19:20 | 19:26 | 19:30 | 19:34 | 19:39 | 19:46 | 19:50 | 19:55 | 20:00 | 20:05 | 20:09 | 20:15 |
| 快速サンライナー | 19:09 | 19:22 | →     | 19:30 | →     | →     | →     | 19:45 | →     | 19:55 | 19:59 |       |       |       |       |
| ★臨時列車    |       |       |       |       |       |       |       | 19:48 | 19:55 | 19:59 | 20:03 | 20:08 | 20:13 | 20:17 | 20:23 |
| ★臨時列車    |       |       |       |       |       |       |       | 19:58 | 20:05 | 20:09 | 20:13 | 20:18 | 20:23 | 20:26 | 20:32 |
| ★臨時列車    |       |       |       |       |       |       |       |       |       |       | 20:17 | 20:22 | 20:27 | 20:30 | 20:37 |

### ◆山陽本線:「お帰りに便利な列車」(尾道⇒福山・倉敷方面)

| 列車名   | 尾道発   | 東尾道   | 松永    | 備後赤坂  | 福山    | 東福山   | 大門    | 笠岡    | 里庄    | 鴨方    | 金光    | 新倉敷   | 西阿知   | 倉敷    | 岡山着   |
|-------|-------|-------|-------|-------|-------|-------|-------|-------|-------|-------|-------|-------|-------|-------|-------|
| 普通    | 20:19 | 20:25 | 20:28 | 20:33 | 20:40 |       |       |       |       |       |       |       |       |       |       |
| ★臨時列車 | 20:24 | 20:29 | 20:33 | 20:38 | 20:44 | 20:51 | 20:55 | 21:02 |       |       |       |       |       |       |       |
| 普通    |       |       |       |       | 20:51 | 20:54 | 20:59 | 21:05 | 21:10 | 21:14 | 21:17 | 21:23 | 21:27 | 21:32 | 21:49 |
| ★臨時列車 | 20:36 | 20:42 | 20:46 | 20:50 | 20:56 | 21:03 | 21:07 | 21:14 |       |       |       |       |       |       |       |
| 普通    | 20:47 | 20:53 | 20:56 | 21:01 | 21:06 | 21:11 | 21:14 | 21:21 | 21:26 | 21:30 | 21:33 | 21:39 | 21:43 | 21:48 | 22:05 |
| ★臨時列車 | 20:51 | 20:57 | 21:00 | 21:06 | 21:12 | 21:17 | 21:21 | 21:28 |       |       |       |       |       |       |       |
| ★臨時列車 | 21:02 | 21:07 | 21:11 | 21:16 | 21:22 | 21:26 | 21:30 | 21:37 |       |       |       |       |       |       |       |
| ★臨時列車 | 21:07 | 21:13 | 21:17 | 21:22 | 21:30 |       |       |       |       |       |       |       |       |       |       |
| 普通    | 21:13 | 21:19 | 21:23 | 21:28 | 21:33 | 21:37 | 21:41 | 21:47 | 21:52 | 21:56 | 22:00 | 22:05 | 22:10 | 22:15 | 22:35 |
| ★臨時列車 | 21:26 | 21:32 | 21:35 | 21:40 | 21:49 |       |       |       |       |       |       |       |       |       |       |
| 普通    |       |       |       |       | 21:50 | 21:54 | 21:58 | 22:05 | 22:09 | 22:13 | 22:17 | 22:23 | 22:28 | 22:32 | 22:50 |
| ★臨時列車 | 21:38 | 21:44 | 21:47 | 21:52 | 21:57 | 22:01 | 22:05 | 22:12 |       |       |       |       |       |       |       |
| 普通    | 21:43 | 21:48 | 21:52 | 21:56 | 22:01 | 22:07 | 22:10 | 22:17 | 22:21 | 22:25 | 22:29 | 22:34 | 22:39 | 22:43 | 23:01 |
| ★臨時列車 | 21:53 | 21:58 | 22:02 | 22:06 | 22:11 | 22:15 | 22:19 | 22:26 |       |       |       |       |       |       |       |
| ★臨時列車 | 21:58 | 22:03 | 22:07 | 22:12 | 22:19 |       |       |       |       |       |       |       |       |       |       |
| 普通    | 22:04 | 22:10 | 22:14 | 22:18 | 22:23 | 22:28 | 22:32 | 22:39 | 22:43 | 22:47 | 22:51 | 22:56 | 23:01 | 23:06 | 23:23 |
| ★臨時列車 | 22:17 | 22:24 | 22:27 | 22:32 | 22:37 | 22:41 | 22:45 | 22:52 |       |       |       |       |       |       |       |
| ★臨時列車 | 22:27 | 22:34 | 22:37 | 22:42 | 22:47 | 22:52 | 22:56 | 23:02 |       |       |       |       |       |       |       |
| ★臨時列車 | 22:42 | 22:48 | 22:52 | 22:57 | 23:03 |       |       |       |       |       |       |       |       |       |       |
| 普通    | 22:49 | 22:55 | 22:59 | 23:03 | 23:08 | 23:13 | 23:17 | 23:23 | 23:28 | 23:32 | 23:35 | 23:41 | 23:46 | 23:50 | 0:08  |
| ★臨時列車 | 22:57 | 23:03 | 23:07 | 23:11 | 23:17 | 23:21 | 23:25 | 23:31 | 23:36 | 23:40 | 23:44 | 23:49 | 23:54 | 23:57 | 0:16  |
| ★臨時列車 | 23:02 | 23:08 | 23:12 | 23:17 | 23:22 | 23:26 | 23:30 | 23:36 | 23:50 | 23:54 | 23:58 | 0:03  | 0:08  | 0:12  | 0:37  |
| 普通    | 23:44 | 23:49 | 23:53 | 23:57 | 0:03  |       |       |       |       |       |       |       |       |       |       |

※「お帰りに便利な列車」の時刻は発駅を除いて到着時刻です。

※花火が天候等の理由により順延となった場合は臨時列車の時刻が変更になる場合があります。また、中止の場合は運転しません。



「おのみち住吉花火まつり」へは、きつぷを買い手問はず・タッチするだけの便利なICOCAをご利用ください。  
※ICOCAエリア内の駅相互間のご利用に限り、ご利用の際は、事前のチャージをお願いします。



ICOCAについて、詳しくはICOCA でご確認ください。

# 2017年7月22日(土)「おのみち住吉花火まつり」列車時刻表【最寄り駅:尾道駅】

## ◆山陽本線:「花火大会観賞に便利な列車」(広島・白市・三原・糸崎方面⇒尾道)

| 列車名     | 広島発   | 海田市   | 西条    | 白市    | 入野    | 河内    | 本郷    | 三原    | 糸崎    | 尾道着   |
|---------|-------|-------|-------|-------|-------|-------|-------|-------|-------|-------|
| 普通      | 15:25 | 15:35 | 16:02 | 16:12 | 16:17 | 16:21 | 16:32 | 16:41 | 17:06 | 17:13 |
| 普通      | 15:45 | 15:54 | 16:22 | 16:31 | 16:36 | 16:41 | 16:51 | 17:11 | 17:27 | 17:35 |
| ★臨時列車   |       |       |       |       |       |       |       |       | 17:34 | 17:43 |
| 普通      |       |       |       |       |       |       |       | 17:33 | 17:45 | 17:52 |
| ★臨時列車   |       |       |       |       |       |       |       | 17:54 | 17:59 | 18:07 |
| 普通      | 16:20 | 16:29 | 16:58 | 17:08 | 17:13 | 17:17 | 17:28 | 17:38 | 18:02 | 18:10 |
| 普通      | 16:44 | 16:54 | 17:21 | 17:31 | 17:36 | 17:40 | 17:51 | 18:00 | 18:05 |       |
| ★臨時列車   |       |       |       |       |       |       |       | 18:06 | 18:11 | 18:20 |
| 普通      |       |       |       |       |       |       |       |       | 18:16 | 18:23 |
| 普通      |       |       |       |       |       |       |       | 18:29 | 18:35 | 18:42 |
| ★普通(延長) | 17:23 | 17:33 | 18:01 | 18:10 | 18:15 | 18:20 | 18:30 | 18:38 | 18:45 | 18:54 |
| 普通      |       |       |       |       |       |       |       | 18:47 | 18:52 | 18:59 |
| 普通      |       |       |       |       |       |       |       | 18:57 | 19:07 | 19:14 |
| ★臨時列車   |       |       |       |       |       |       |       |       | 19:10 | 19:22 |
| ★普通(延長) | 17:51 | 18:01 | 18:29 | 18:38 | 18:43 | 18:47 | 18:58 | 19:09 | 19:25 | 19:34 |
| 普通      | 18:06 | 18:16 | 18:44 | 18:53 | 18:58 | 19:03 | 19:13 | 19:31 | 19:37 | 19:44 |
| ★普通(延長) |       |       |       |       |       |       |       | 19:37 | 19:45 | 19:53 |
| ★臨時列車   |       |       |       |       |       |       |       |       | 19:54 | 20:02 |
| 普通      | 18:45 | 18:55 | 19:22 | 19:32 | 19:37 | 19:41 | 19:52 | 20:00 | 20:04 |       |
| 普通      |       |       |       |       |       |       |       |       | 20:10 | 20:18 |

## ◆山陽本線:「お帰りに便利な列車」(尾道⇒糸崎・三原・白市・広島方面)

| 列車名   | 尾道発   | 糸崎    | 三原    | 本郷    | 河内    | 入野    | 白市    | 西条    | 海田市   | 広島着   |
|-------|-------|-------|-------|-------|-------|-------|-------|-------|-------|-------|
| 普通    | 20:41 | 20:49 | 20:55 | 21:03 | 21:14 | 21:18 | 21:23 | 21:33 | 22:01 | 22:10 |
| 普通    | 20:52 | 21:00 | 21:06 |       |       |       |       |       |       |       |
| ★臨時列車 | 21:00 | 21:07 |       |       |       |       |       |       |       |       |
| 普通    | 21:09 | 21:17 |       |       |       |       |       |       |       |       |
| 普通    |       | 21:24 | 21:27 | 21:41 | 21:52 | 21:56 | 22:01 | 22:11 | 22:39 | 22:49 |
| 普通    | 21:21 | 21:29 |       |       |       |       |       |       |       |       |
| ★臨時列車 | 21:29 | 21:37 |       |       |       |       |       |       |       |       |
| 普通    | 21:36 | 21:44 | 21:48 |       |       |       |       |       |       |       |
| ★臨時列車 | 21:45 | 21:53 |       |       |       |       |       |       |       |       |
| 普通    | 21:55 | 22:02 |       |       |       |       |       |       |       |       |
| ★臨時列車 | 21:59 | 22:06 |       |       |       |       |       |       |       |       |
| ★臨時列車 | 22:04 | 22:13 |       |       |       |       |       |       |       |       |
| 普通    | 22:10 | 22:17 |       |       |       |       |       |       |       |       |
| 普通    |       | 22:18 | 22:22 | 22:30 | 22:41 | 22:45 | 22:50 | 23:00 | 23:28 | 23:38 |
| ★臨時列車 | 22:18 | 22:27 | 22:33 |       |       |       |       |       |       |       |
| ★臨時列車 | 22:29 | 22:37 |       |       |       |       |       |       |       |       |
| 普通    | 22:39 | 22:46 | 22:50 |       |       |       |       |       |       |       |
| ★臨時列車 | 22:46 | 22:54 |       |       |       |       |       |       |       |       |
| ★臨時列車 | 22:54 | 23:04 |       |       |       |       |       |       |       |       |
| 普通    | 23:01 | 23:09 |       |       |       |       |       |       |       |       |
| 普通    |       | 23:14 | 23:18 | 23:30 | 23:41 | 23:46 | 23:51 | 0:01  |       |       |
| ★臨時列車 | 23:15 | 23:23 |       |       |       |       |       |       |       |       |
| ★臨時列車 | 23:27 | 23:35 |       |       |       |       |       |       |       |       |
| ★臨時列車 | 23:36 | 23:45 |       |       |       |       |       |       |       |       |
| 普通    | 23:50 | 23:58 | 0:02  |       |       |       |       |       |       |       |
| 普通    | 0:07  | 0:15  |       |       |       |       |       |       |       |       |

※「お帰りに便利な列車」の時刻は発駅を除いて到着時刻です。

※花火が天候等の理由により順延となった場合は臨時列車の時刻が変更になる場合があります。また、中止の場合は運転しません。

「おのみち住吉花火まつり」へは、きっぷを買う手間いらず・タッチするだけの便利なICOCAをご利用ください。

※ICOCAエリア内の駅相互間のご利用に限ります

ご利用の際は、事前のチャージをお願いします。

ICOCAについて、詳しくは [ICOCA](#) でご確認ください。









# 「福山夏まつり2017あしだ川花火大会」に便利な列車

## 2017年8月15日(火) 列車時刻表【最寄り駅:福山駅】

### ◆「花火大会観賞に便利な列車」(尾道・松永方面⇒福山)

| 列車名 | 三原発   | 糸崎    | 尾道    | 東尾道   | 松永    | 備後赤坂  | 福山着   |
|-----|-------|-------|-------|-------|-------|-------|-------|
| 普通  | 16:41 | 17:06 | 17:14 | 17:20 | 17:24 | 17:29 | 17:34 |
| 普通  | 17:11 | 17:27 | 17:35 | 17:42 | 17:45 | 17:50 | 17:55 |
| 普通  | 17:33 | 17:45 | 17:53 | 17:59 | 18:03 | 18:08 | 18:13 |
| 普通  | 17:38 | 18:02 | 18:10 | 18:17 | 18:20 | 18:25 | 18:31 |
| 普通  |       | 18:16 | 18:24 | 18:30 | 18:33 | 18:38 | 18:43 |
| 普通  | 18:29 | 18:35 | 18:42 | 18:49 | 18:52 | 18:57 | 19:02 |
| 普通  | 18:47 | 18:52 | 19:00 | 19:06 | 19:10 | 19:15 | 19:20 |

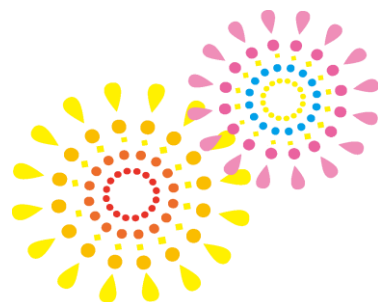

### ◆「花火大会観賞に便利な列車」(倉敷・笠岡方面⇒福山)

| 列車名     | 岡山発   | 倉敷    | 西阿知   | 新倉敷   | 金光    | 鴨方    | 里庄    | 笠岡    | 大門    | 東福山   | 福山着   |
|---------|-------|-------|-------|-------|-------|-------|-------|-------|-------|-------|-------|
| 普通      | 16:17 | 16:35 | 16:39 | 16:44 | 16:57 | 17:01 | 17:05 | 17:10 | 17:16 | 17:20 | 17:24 |
| 快速サライナー | 16:28 | 16:40 | →     | 16:48 | 16:54 | →     | →     | 17:05 | →     | 17:14 | 17:18 |
| 普通      | 16:34 | 16:52 | 16:56 | 17:01 | 17:07 | 17:11 | 17:15 | 17:20 | 17:26 | 17:30 | 17:34 |
| 普通      | 16:48 | 17:05 | 17:09 | 17:14 | 17:20 | 17:23 | 17:27 | 17:32 | 17:38 | 17:42 | 17:46 |
| 快速サライナー | 16:57 | 17:11 | →     | 17:19 | 17:26 | →     | →     | 17:38 | →     | 17:47 | 17:51 |
| 普通      | 17:07 | 17:25 | 17:29 | 17:34 | 17:39 | 17:43 | 17:48 | 17:53 | 17:59 | 18:03 | 18:07 |
| 普通      | 17:18 | 17:35 | 17:39 | 17:44 | 17:59 | 18:03 | 18:07 | 18:12 | 18:18 | 18:22 | 18:26 |
| 快速サライナー | 17:30 | 17:43 | →     | 17:50 | 17:56 | →     | →     | 18:06 | →     | 18:15 | 18:20 |
| 普通      | 17:41 | 17:57 | 18:01 | 18:06 | 18:12 | 18:15 | 18:19 | 18:24 | 18:30 | 18:34 | 18:38 |
| 普通      | 17:52 | 18:09 | 18:12 | 18:17 | 18:23 | 18:26 | 18:30 | 18:42 | 18:49 | 18:53 | 18:56 |
| 快速サライナー | 17:59 | 18:14 | →     | 18:23 | →     | →     | →     | 18:39 | →     | 18:48 | 18:53 |
| 普通      | 18:10 | 18:28 | 18:32 | 18:37 | 18:42 | 18:46 | 18:50 | 18:55 | 19:01 | 19:05 | 19:09 |
| 普通      | 18:26 | 18:43 | 18:47 | 18:52 | 18:57 | 19:01 | 19:05 | 19:10 | 19:16 | 19:20 | 19:24 |



### ◆「花火大会観賞に便利な列車」(府中・神辺方面⇒福山)

| 列車名 | 府中発   | 鵜飼    | 高木    | 新市    | 上戸手   | 戸手    | 近田    | 駅家    | 万能倉      | 道上    | 湯田村   | 神辺    | 横尾    | 備後本庄  | 福山着   |
|-----|-------|-------|-------|-------|-------|-------|-------|-------|----------|-------|-------|-------|-------|-------|-------|
| 普通  | 16:41 | 16:44 | 16:46 | 16:49 | 16:52 | 16:55 | 16:58 | 17:01 | 17:04    | 17:07 | 17:09 | 17:13 | 17:18 | 17:24 | 17:27 |
| 普通  | 17:12 | 17:14 | 17:16 | 17:19 | 17:22 | 17:25 | 17:28 | 17:31 | 17:34    | 17:37 | 17:40 | 17:44 | 17:54 | 18:00 | 18:02 |
| 普通  | 17:42 | 17:44 | 17:46 | 17:49 | 17:52 | 17:55 | 17:58 | 18:01 | 18:07    | 18:11 | 18:13 | 18:17 | 18:21 | 18:27 | 18:30 |
| 普通  |       |       |       |       |       |       |       |       | (井原鉄道経由) |       |       | 18:25 | 18:30 | 18:36 | 18:39 |
| 普通  | 18:12 | 18:14 | 18:16 | 18:21 | 18:24 | 18:27 | 18:29 | 18:32 | 18:35    | 18:39 | 18:41 | 18:45 | 18:51 | 18:57 | 19:00 |
| 普通  | 18:42 | 18:44 | 18:46 | 18:49 | 18:52 | 18:55 | 18:58 | 19:01 | 19:05    | 19:09 | 19:12 | 19:16 | 19:20 | 19:27 | 19:29 |

### ◆「お帰りに便利な列車」(福山⇒松永・尾道方面)

| 列車名 | 福山発   | 備後赤坂  | 松永    | 東尾道   | 尾道    | 糸崎    | 三原着   |
|-----|-------|-------|-------|-------|-------|-------|-------|
| 普通  | 21:15 | 21:20 | 21:25 | 21:29 | 21:35 | 21:44 | 21:48 |
| 普通  | 21:35 | 21:40 | 21:44 | 21:48 | 21:54 | 22:02 |       |
| 普通  | 21:50 | 21:55 | 22:00 | 22:03 | 23:09 | 22:17 |       |
| 普通  |       |       |       |       |       | 22:18 | 22:22 |
| 普通  | 22:18 | 22:22 | 22:27 | 22:30 | 22:36 | 22:45 | 22:50 |
| 普通  | 22:42 | 22:47 | 22:51 | 22:55 | 23:01 | 23:09 |       |
| 普通  |       |       |       |       |       | 23:14 | 23:18 |
| 普通  | 23:31 | 23:36 | 23:40 | 23:43 | 23:50 | 23:58 | 0:02  |
| 普通  | 23:48 | 23:52 | 23:57 | 0:00  | 0:06  | 0:15  |       |

花火大会へ行くなら  
ICOCAが便利ッ♪

- ・きっぷを買う手間いらず!!
- ・タッチするだけでOK!!
- ・何度でも繰り返し使える!!

※ICOCAエリア内の駅相互間のご利用に限り  
ご利用の際は、事前のチャージをお願いします。

ICOCAについて、詳しくは  
ICOCA でご確認ください。

### ◆「お帰りに便利な列車」(福山⇒笠岡・倉敷方面)

| 列車名   | 福山発   | 東福山   | 大門    | 笠岡    | 里庄    | 鴨方    | 金光    | 新倉敷   | 西阿知   | 倉敷    | 岡山着   |
|-------|-------|-------|-------|-------|-------|-------|-------|-------|-------|-------|-------|
| 普通    | 21:07 | 21:11 | 21:14 | 21:21 | 21:26 | 21:30 | 21:33 | 21:39 | 21:43 | 21:48 | 22:05 |
| 普通    | 21:33 | 21:37 | 21:41 | 21:47 | 21:52 | 21:56 | 22:00 | 22:05 | 22:10 | 22:15 | 22:35 |
| 普通    | 21:50 | 21:54 | 21:58 | 22:05 | 22:09 | 22:13 | 22:17 | 22:23 | 22:28 | 22:32 | 22:50 |
| 普通    | 22:03 | 22:07 | 22:10 | 22:17 | 22:21 | 22:25 | 22:29 | 22:34 | 22:39 | 22:43 | 23:01 |
| 普通    | 22:25 | 22:28 | 22:32 | 22:39 | 22:43 | 22:47 | 22:51 | 22:56 | 23:01 | 23:06 | 23:23 |
| ★臨時列車 | 22:45 | 22:49 | 22:53 | 22:59 | 23:04 | 23:08 | 23:11 | 23:17 | 23:22 | 23:26 | 23:44 |
| 普通    | 23:09 | 23:13 | 23:17 | 23:23 | 23:28 | 23:32 | 22:35 | 23:41 | 23:46 | 23:50 | 0:08  |

※湯田村～府中間の各駅では、ICOCAをご利用いただけません。



### ◆「お帰りに便利な列車」(福山⇒神辺・府中方面)

| 列車名   | 福山発   | 備後本庄  | 横尾    | 神辺    | 湯田村   | 道上    | 万能倉   | 駅家    | 近田    | 戸手    | 上戸手   | 新市    | 高木    | 鵜飼    | 府中着   |
|-------|-------|-------|-------|-------|-------|-------|-------|-------|-------|-------|-------|-------|-------|-------|-------|
| 普通    | 21:22 | 21:25 | 21:31 | 21:35 | 21:39 | 21:41 | 21:44 | 21:47 | 21:50 | 21:52 | 21:55 | 21:58 | 22:01 | 22:03 | 22:06 |
| 普通    | 21:52 | 21:54 | 22:00 | 22:04 | 22:08 | 22:10 | 22:13 | 22:16 | 22:19 | 22:21 | 22:24 | 22:26 | 22:30 | 22:32 | 22:35 |
| ★臨時列車 | 22:14 | 22:16 | 22:23 | 22:27 | 22:30 | 22:33 | 22:36 | 22:41 | 22:44 | 22:46 | 22:49 | 22:51 | 22:55 | 22:57 | 22:59 |
| 普通    | 22:35 | 22:37 | 22:44 | 22:48 | 22:51 | 22:54 | 22:57 | 23:01 | 23:04 | 23:06 | 23:09 | 23:11 | 23:14 | 23:16 | 23:19 |
| ★臨時列車 | 23:12 | 23:14 | 23:20 | 23:24 | 23:28 | 23:30 | 23:33 | 23:36 | 23:38 | 23:40 | 23:43 | 23:46 | 23:49 | 23:51 | 23:53 |
| 普通    | 23:37 | 23:39 | 23:45 | 23:49 | 23:52 | 23:55 | 23:58 | 0:00  | 0:03  | 0:05  | 0:08  | 0:10  | 0:13  | 0:15  | 0:18  |

※「お帰りに便利な列車」の時刻は発駅を除いて到着時刻です。

※花火が天候等の理由により順延となった場合は臨時列車の時刻が変更になる場合があります。また、中止の場合は運転しません。



# 花火大会に便利な列車



## 2017年7月29日(土)「笠岡港まつり花火大会2017」列車時刻表【最寄り駅:笠岡駅】

### ◆山陽本線:「花火大会観賞に便利な列車」(倉敷方面⇒笠岡)

| 列車名     | 倉敷発   | 西阿知   | 新倉敷   | 金光    | 鴨方    | 里庄    | 笠岡着   |
|---------|-------|-------|-------|-------|-------|-------|-------|
| 普通      | 17:57 | 18:01 | 18:06 | 18:12 | 18:15 | 18:19 | 18:23 |
| 普通      | 18:09 | 18:12 | 18:17 | 18:23 | 18:26 | 18:30 | 18:35 |
| 快速サライナー | 18:14 | →     | 18:23 | →     | →     | →     | 18:38 |
| 普通      | 18:28 | 18:32 | 18:37 | 18:42 | 18:46 | 18:50 | 18:54 |
| 普通      | 18:43 | 18:47 | 18:52 | 18:57 | 19:01 | 19:05 | 19:10 |
| 快速サライナー | 18:50 | →     | 18:59 | →     | →     | →     | 19:14 |
| 普通      | 18:57 | 19:01 | 19:06 | 19:11 | 19:15 | 19:19 | 19:24 |
| 普通      | 19:11 | 19:15 | 19:20 | 19:26 | 19:30 | 19:34 | 19:39 |
| 快速サライナー | 19:22 | →     | 19:30 | →     | →     | →     | 19:44 |
| 普通      | 19:39 | 19:43 | 19:48 | 19:53 | 19:57 | 20:01 | 20:06 |
| 普通      | 19:50 | 19:54 | 19:59 | 20:04 | 20:08 | 20:12 | 20:16 |

### ◆山陽本線:「花火大会観賞に便利な列車」(尾道・福山方面⇒笠岡)

| 列車名     | 三原発   | 糸崎    | 尾道    | 東尾道   | 松永    | 備後赤坂  | 福山    | 東福山   | 大門    | 笠岡着   |
|---------|-------|-------|-------|-------|-------|-------|-------|-------|-------|-------|
| 快速サライナー |       |       |       |       |       |       | 18:07 | 18:12 | →     | 18:21 |
| 普通      | 17:33 | 17:45 | 17:53 | 17:59 | 18:03 | 18:08 | 18:15 | 18:19 | 18:23 | 18:30 |
| 普通      | 17:38 | 18:02 | 18:10 | 18:17 | 18:20 | 18:25 | 18:33 | 18:37 | 18:41 | 18:47 |
| 快速サライナー |       |       |       |       |       |       | 18:44 | 18:49 | →     | 18:58 |
| 普通      |       | 18:16 | 18:24 | 18:30 | 18:33 | 18:38 | 18:49 | 18:53 | 18:57 | 19:03 |
| 普通      | 18:29 | 18:35 | 18:42 | 18:49 | 18:52 | 18:57 | 19:04 | 19:08 | 19:12 | 19:18 |
| 快速サライナー |       |       |       |       |       |       | 19:12 | 19:17 | →     | 19:26 |
| 普通      | 18:47 | 18:52 | 19:00 | 19:06 | 19:10 | 19:15 | 19:21 | 19:25 | 19:29 | 19:35 |
| 普通      | 18:57 | 19:07 | 19:14 | 19:20 | 19:24 | 19:28 | 19:35 | 19:39 | 19:43 | 19:48 |
| 快速サライナー |       |       |       |       |       |       | 19:54 | 19:58 | →     | 20:07 |
| 普通      | 19:31 | 19:37 | 19:44 | 19:51 | 19:54 | 19:59 | 20:05 | 20:09 | 20:13 | 20:19 |

### ◆山陽本線:「お帰りに便利な列車」(笠岡⇒倉敷方面)

| 列車名   | 笠岡発   | 里庄    | 鴨方    | 金光    | 新倉敷   | 西阿知   | 倉敷着   |
|-------|-------|-------|-------|-------|-------|-------|-------|
| 普通    | 21:05 | 21:09 | 21:13 | 21:17 | 21:22 | 21:27 | 21:31 |
| ★臨時列車 | 21:10 | 21:15 | 21:19 | 21:23 | 21:29 | 21:34 | 21:38 |
| 普通    | 21:21 | 21:26 | 21:30 | 21:33 | 21:39 | 21:43 | 21:48 |
| ★臨時列車 | 21:28 | 21:33 | 21:37 | 21:41 | 21:46 | 21:51 | 21:56 |
| 普通    | 21:48 | 21:52 | 21:56 | 22:00 | 22:05 | 22:10 | 22:15 |
| 普通    | 22:05 | 22:09 | 22:13 | 22:17 | 22:23 | 22:28 | 22:32 |
| 普通    | 22:17 | 22:21 | 22:25 | 22:29 | 22:34 | 22:39 | 22:43 |
| ★臨時列車 | 22:30 | 22:34 | 22:39 | 22:43 | 22:49 | 22:54 | 22:58 |

### ◆山陽本線:「お帰りに便利な列車」(笠岡⇒福山・尾道方面)

| 列車名     | 笠岡発   | 大門    | 東福山   | 福山    | 備後赤坂  | 松永    | 東尾道   | 尾道    | 糸崎    | 三原着   |
|---------|-------|-------|-------|-------|-------|-------|-------|-------|-------|-------|
| 普通      | 20:59 | 21:04 | 21:08 | 21:13 | 21:20 | 21:25 | 21:29 | 21:35 | 21:44 | 21:48 |
| 快速サライナー | 21:06 | →     | 21:14 | 21:19 |       |       |       |       |       |       |
| 普通      | 21:19 | 21:25 | 21:29 | 21:34 | 21:40 | 21:44 | 21:48 | 21:54 | 22:02 |       |
| 普通      | 21:35 | 21:41 | 21:45 | 21:49 | 21:55 | 22:00 | 22:03 | 22:09 | 22:17 |       |
| 普通      |       |       |       |       |       |       |       |       | 22:18 | 22:22 |
| ★臨時列車   | 21:43 | 21:50 | 21:54 | 21:58 | 22:04 | 22:09 | 22:12 | 22:19 | 22:27 |       |
| 普通      | 22:02 | 22:07 | 22:12 | 22:16 | 22:22 | 22:27 | 22:30 | 22:36 | 22:45 | 22:50 |

## 2017年8月13日(日)「第42回三原やっさ祭り2017やっさ花火フェスタ」列車時刻表【最寄り駅:糸崎駅】



### ◆山陽本線:「花火大会観賞に便利な列車」(福山方面⇒糸崎)

| 列車名 | 福山発   | 備後赤坂  | 松永    | 東尾道   | 尾道    | 糸崎着   |
|-----|-------|-------|-------|-------|-------|-------|
| 普通  | 17:47 | 17:52 | 17:57 | 18:00 | 18:06 | 18:14 |
| 普通  | 18:09 | 18:14 | 18:19 | 18:22 | 18:29 | 18:37 |
| 普通  | 18:28 | 18:33 | 18:37 | 18:41 | 18:47 | 18:55 |
| 普通  | 18:42 | 18:47 | 18:52 | 18:55 | 19:02 | 19:10 |
| 普通  | 18:58 | 19:03 | 19:08 | 19:11 | 19:18 | 19:26 |
| 普通  | 19:10 | 19:16 | 19:20 | 19:24 | 19:30 | 19:38 |
| 普通  | 19:25 | 19:30 | 19:35 | 19:38 | 19:45 | 19:53 |

### ◆山陽本線:「花火大会観賞に便利な列車」(広島・白市・三原方面⇒糸崎)

| 列車名 | 広島発   | 海田市   | 西条    | 白市    | 入野    | 河内    | 本郷    | 三原    | 糸崎着   |
|-----|-------|-------|-------|-------|-------|-------|-------|-------|-------|
| 普通  |       |       |       |       |       |       |       | 18:29 | 18:33 |
| 普通  | 17:23 | 17:33 | 18:01 | 18:10 | 18:15 | 18:20 | 18:30 | 18:38 | 18:42 |
| 普通  |       |       |       |       |       |       |       | 18:47 | 18:51 |
| 普通  |       |       |       |       |       |       |       | 18:57 | 19:00 |
| 普通  | 17:51 | 18:01 | 18:29 | 18:38 | 18:43 | 18:47 | 18:58 | 19:09 | 19:12 |
| 普通  | 18:06 | 18:16 | 18:44 | 18:53 | 18:58 | 19:03 | 19:13 | 19:31 | 19:35 |
| 普通  |       |       |       |       |       |       |       | 19:37 | 19:41 |
| 普通  | 18:45 | 18:55 | 19:22 | 19:32 | 19:37 | 19:41 | 19:52 | 20:00 | 20:04 |

### ◆山陽本線:「お帰りに便利な列車」(糸崎⇒福山方面)

| 列車名   | 糸崎発   | 尾道    | 東尾道   | 松永    | 備後赤坂  | 福山着   |
|-------|-------|-------|-------|-------|-------|-------|
| 普通    | 21:06 | 21:13 | 21:19 | 21:22 | 21:27 | 21:32 |
| ★臨時列車 | 21:28 | 21:36 | 21:43 | 21:46 | 21:51 | 21:58 |
| 普通    | 21:35 | 21:42 | 21:48 | 21:52 | 21:56 | 22:01 |
| 普通    | 21:57 | 22:04 | 22:10 | 22:14 | 22:18 | 22:23 |
| 普通    | 22:42 | 22:49 | 22:55 | 22:59 | 23:03 | 23:08 |
| 普通    | 23:36 | 23:43 | 23:49 | 23:53 | 23:57 | 0:03  |

### ◆山陽本線:「お帰りに便利な列車」(糸崎⇒三原・白市・広島方面)

| 列車名   | 糸崎発   | 三原    | 本郷    | 河内    | 入野    | 白市    | 西条    | 海田市   | 広島着   |
|-------|-------|-------|-------|-------|-------|-------|-------|-------|-------|
| 普通    | 21:03 | 21:06 |       |       |       |       |       |       |       |
| ★臨時列車 | 21:20 | 21:23 |       |       |       |       |       |       |       |
| 普通    | 21:24 | 21:27 | 21:41 | 21:52 | 21:56 | 22:01 | 22:11 | 22:39 | 22:49 |
| ★臨時列車 | 21:39 | 21:43 |       |       |       |       |       |       |       |
| 普通    | 21:44 | 21:48 |       |       |       |       |       |       |       |
| 普通    | 22:18 | 22:22 | 22:30 | 22:41 | 22:45 | 22:50 | 23:00 | 23:28 | 23:38 |
| 普通    | 22:46 | 22:50 |       |       |       |       |       |       |       |
| 普通    | 23:14 | 23:18 | 23:30 | 23:41 | 23:46 | 23:51 | 0:01  |       |       |
| 普通    | 23:58 | 0:02  |       |       |       |       |       |       |       |

※「お帰りに便利な列車」の時刻は発駅を除いて到着時刻です。

※花火が天候等の理由により順延となった場合は臨時列車の時刻が変更になる場合があります。また、中止の場合は運転しません。

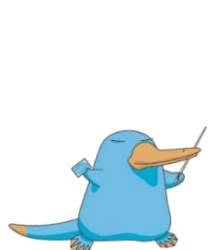

花火大会へ行くなら  
**ICOCA** が便利♪

- ・きっぷを買う手間いらず!!
- ・タッチするだけでOK!!
- ・何度でも繰り返し使える!!

※ICOCAエリア内の駅相互間にご利用いただけます。  
ICOCAについて、詳しくは「ICOCA」で確認ください。

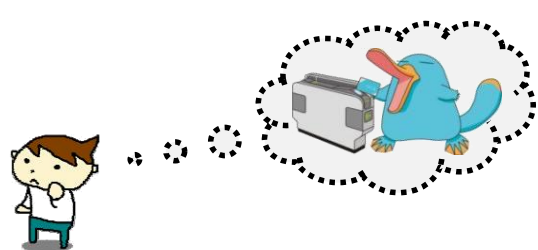



# 花火大会に便利な列車



## 2017年8月11日(金)「夏祭りあかいわ2017」列車時刻表【最寄り駅:熊山駅】

### ◆山陽本線:「花火大会観賞に便利な列車」(岡山方面⇒熊山)

| 列車名 | 岡山発   | 西川原   | 高島    | 東岡山   | 上道    | 瀬戸    | 万富    | 熊山着   |
|-----|-------|-------|-------|-------|-------|-------|-------|-------|
| 普通  | 18:28 | 18:32 | 18:35 | 18:38 | 18:42 | 18:47 | 18:51 | 18:55 |
| 普通  | 18:58 | 19:01 | 19:04 | 19:08 | 19:11 | 19:16 | 19:20 | 19:24 |
| 普通  | 19:17 | 19:20 | 19:23 | 19:27 | 19:30 | 19:35 | 19:39 | 19:42 |

### ◆山陽本線:「お帰りに便利な列車」(熊山⇒岡山方面)

| 列車名   | 熊山発   | 万富    | 瀬戸    | 上道    | 東岡山   | 高島    | 西川原   | 岡山着   |
|-------|-------|-------|-------|-------|-------|-------|-------|-------|
| ★臨時列車 | 21:25 | 21:28 | 21:33 | 21:38 | 21:42 | 21:46 | 21:49 | 21:54 |
| 普通    | 21:36 | 21:40 | 21:44 | 21:49 | 21:53 | 21:57 | 21:59 | 22:03 |

### ◆山陽本線:「花火大会観賞に便利な列車」(三石方面⇒熊山)

| 列車名 | 三石発   | 吉永    | 和気    | 熊山着   |
|-----|-------|-------|-------|-------|
| 普通  | 19:15 | 19:22 | 19:26 | 19:30 |
| 普通  |       |       | 19:43 | 19:47 |
| 普通  | 19:50 | 19:57 | 20:02 | 20:06 |

### ◆山陽本線:「お帰りに便利な列車」(熊山⇒三石方面)

| 列車名 | 熊山発   | 和気    | 吉永    | 三石着   |
|-----|-------|-------|-------|-------|
| 普通  | 20:54 | 20:58 | 21:03 | 21:09 |
| 普通  | 21:36 | 21:40 | 21:45 | 21:51 |



※三石・吉永駅では、ICOCAをご利用いただけません。

## 2017年8月16日(水)「和文字焼まつり」列車時刻表【最寄り駅:和気駅】

### ◆山陽本線:「和文字焼まつり観賞に便利な列車」(岡山方面⇒和気)

| 列車名 | 岡山発   | 西川原   | 高島    | 東岡山   | 上道    | 瀬戸    | 万富    | 熊山    | 和気着   |
|-----|-------|-------|-------|-------|-------|-------|-------|-------|-------|
| 普通  | 17:34 | 17:38 | 17:41 | 17:44 | 17:48 | 17:52 | 17:57 | 18:01 | 18:05 |
| 普通  | 18:00 | 18:03 | 18:06 | 18:10 | 18:14 | 18:18 | 18:23 | 18:27 | 18:31 |

### ◆山陽本線:「和文字焼まつり観賞に便利な列車」(三石方面⇒和気)

| 列車名 | 三石発   | 吉永    | 和気着   |
|-----|-------|-------|-------|
| 普通  | 17:52 | 17:59 | 18:04 |
| 普通  |       | 18:31 | 18:36 |

### ◆山陽本線:「お帰りに便利な列車」(和気⇒岡山方面)

| 列車名   | 和気発   | 熊山    | 万富    | 瀬戸    | 上道    | 東岡山   | 高島    | 西川原   | 岡山着   |
|-------|-------|-------|-------|-------|-------|-------|-------|-------|-------|
| 普通    | 21:32 | 21:36 | 21:40 | 21:44 | 21:49 | 21:53 | 21:57 | 21:59 | 22:03 |
| ★臨時列車 | 21:57 | 22:01 | 22:05 | 22:10 | 22:19 | 22:23 | 22:26 | 22:28 | 22:32 |
| 普通    | 22:34 | 22:38 | 22:41 | 22:46 | 22:50 | 22:53 | 22:57 | 22:59 | 23:03 |

### ◆山陽本線:「お帰りに便利な列車」(和気⇒三石方面)

| 列車名 | 和気発   | 吉永    | 三石着   |
|-----|-------|-------|-------|
| 普通  | 20:58 | 21:03 | 21:09 |
| 普通  | 21:40 | 21:45 | 21:51 |
| 普通  | 22:19 | 22:23 | 22:29 |



※三石・吉永駅では、ICOCAをご利用いただけません。



花火大会へ行くなら  
**ICOCA** が便利♪

- ・きっぷを買う手間いらず!!
- ・タッチするだけでOK!!
- ・何度でも繰り返し使える!!

※ICOCAエリア内の駅相互間のご利用に限り  
ご利用の際は、事前のチャージをお願いします。  
ICOCAについて、詳しくは「ICOCA」でご確認ください。

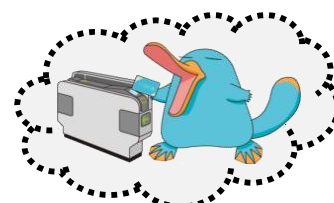
## 2017年8月13日(日)「ひなせみなとまつり花火大会」列車時刻表【最寄り駅:日生駅】

### ◆赤穂線:「花火大会観賞に便利な列車」(岡山・西大寺方面⇒日生)

| 列車名 | 岡山発   | 西川原   | 高島    | 東岡山   | 大多羅   | 西大寺   | 大富    | 邑久    | 長船    | 香登    | 伊部    | 西片上   | 備前片上  | 伊里    | 日生着   |
|-----|-------|-------|-------|-------|-------|-------|-------|-------|-------|-------|-------|-------|-------|-------|-------|
| 普通  | 17:48 | 17:52 | 17:55 | 17:58 | 18:02 | 18:06 | 18:10 | 18:12 | 18:16 | 18:20 | 18:25 | 18:28 | 18:30 | 18:34 | 18:39 |
| 普通  | 18:18 | 18:21 | 18:24 | 18:28 | 18:32 | 18:35 | 18:39 | 18:42 | 18:47 | 18:51 | 18:56 | 18:59 | 19:02 | 19:06 | 19:11 |

### ◆赤穂線:「お帰りに便利な列車」(日生⇒西大寺・岡山方面)

| 列車名     | 日生発   | 伊里    | 備前片上  | 西片上   | 伊部    | 香登    | 長船    | 邑久    | 大富    | 西大寺   | 大多羅   | 東岡山   | 高島    | 西川原   | 岡山着   |
|---------|-------|-------|-------|-------|-------|-------|-------|-------|-------|-------|-------|-------|-------|-------|-------|
| ★普通(延長) | 20:47 | 20:47 | 20:52 | 20:57 | 21:01 | 21:05 | 21:10 | 21:17 | 21:20 | 21:24 | 21:27 | 21:32 | 21:39 | 21:42 | 21:46 |
| 普通      | 21:04 | 21:10 | 21:14 | 21:17 | 21:21 | 21:26 | 21:30 | 21:34 | 21:37 | 21:40 | 21:44 | 21:48 | 21:52 | 21:55 | 21:58 |
| 普通      | 21:43 | 21:49 | 21:53 | 21:56 | 22:00 | 22:05 | 22:09 | 22:13 | 22:16 | 22:21 | 22:25 | 22:29 | 22:35 | 22:38 | 22:41 |
| ★普通(延長) | 22:24 | 22:30 | 22:34 | 22:37 | 22:40 | 22:45 | 22:49 | 22:54 | 22:57 | 23:01 | 23:06 | 23:11 | 23:19 | 23:21 | 23:26 |





お帰りの際、駅窓口は大変混み合います。  
往復きっぷをお求めください。



※「お帰りに便利な列車」の時刻は発駅を除いて到着時刻です。  
※花火が天候等の理由により順延となった場合は臨時列車の時刻が変更になる場合があります。また、中止の場合は運転しません。  
※お帰りの際、駅窓口は大変混み合います。あらかじめ往復きっぷをお求めください。

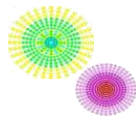



# 花火大会に便利な列車

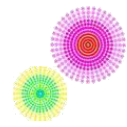

## 2017年8月6日(日)「第48回玉野まつり花火大会」列車時刻表【最寄り駅:宇野駅】

### ◆宇野線:「花火観賞に便利な列車」(岡山・茶屋町方面⇒宇野)

| 列車名   | 岡山発   | 大元    | 備前西市  | 妹尾    | 備中箕島  | 早島    | 久々原   | 茶屋町   | 彦崎    | 備前片岡  | 迫川    | 常山    | 八浜    | 備前田井  | 宇野着   |
|-------|-------|-------|-------|-------|-------|-------|-------|-------|-------|-------|-------|-------|-------|-------|-------|
| 普通    |       |       |       |       |       |       |       | 17:12 | 17:16 | 17:19 | 17:22 | 17:24 | 17:27 | 17:32 | 17:35 |
| 普通    | 17:15 | 17:19 | 17:23 | 17:27 | 17:30 | 17:32 | 17:35 | 17:40 | 17:44 | 17:48 | 17:55 | 17:57 | 18:01 | 18:10 | 18:14 |
| 普通    | 17:45 | 17:49 | 17:53 | 17:57 | 18:00 | 18:02 | 18:05 | 18:07 |       |       |       |       |       |       |       |
| 普通    |       |       |       |       |       |       |       | 18:12 | 18:16 | 18:20 | 18:22 | 18:24 | 18:27 | 18:32 | 18:35 |
| 普通    | 18:15 | 18:19 | 18:23 | 18:27 | 18:30 | 18:33 | 18:36 | 18:40 | 18:45 | 18:48 | 18:55 | 18:58 | 19:01 | 19:05 | 19:09 |
| 普通    | 18:48 | 18:51 | 18:54 | 18:58 | 19:01 | 19:03 | 19:05 | 19:07 |       |       |       |       |       |       |       |
| ★臨時列車 |       |       |       |       |       |       |       | 19:11 | 19:15 | 19:18 | 19:28 | 19:31 | 19:34 | 19:39 | 19:44 |

お帰りの際、駅窓口は大変混み合います。



往復きっぷをお求めください。

### ◆宇野線:「お帰りに便利な列車」(宇野⇒岡山・茶屋町方面)

| 列車名       | 宇野発   | 備前田井  | 八浜    | 常山    | 迫川    | 備前片岡  | 彦崎    | 茶屋町   | 久々原   | 早島    | 備中箕島  | 妹尾    | 備前西市  | 大元    | 岡山着   |
|-----------|-------|-------|-------|-------|-------|-------|-------|-------|-------|-------|-------|-------|-------|-------|-------|
| 普通        | 20:28 | 20:31 | 20:36 | 20:39 | 20:42 | 20:48 | 20:51 | 20:56 | 21:07 | 21:09 | 21:11 | 21:14 | 21:18 | 21:21 | 21:25 |
| ★臨時列車     | 21:07 | 21:10 | 21:15 | 21:18 | 21:21 | 21:24 | 21:28 | 21:41 |       |       |       |       |       |       |       |
| 快速マリンライナー |       |       |       |       |       |       |       | 21:52 | →     | →     | →     | 21:58 | →     | →     | 22:05 |
| 普通        | 21:26 | 21:29 | 21:33 | 21:36 | 21:39 | 21:47 | 21:51 | 21:56 | 22:02 | 22:04 | 22:06 | 22:08 | 22:12 | 22:15 | 22:19 |
| ★臨時列車     | 21:37 | 21:40 | 21:44 | 21:52 | 21:54 | 21:57 | 22:01 | 22:06 |       |       |       |       |       |       |       |
| 快速マリンライナー |       |       |       |       |       |       |       | 22:22 | →     | 22:25 | →     | 22:30 | →     | →     | 22:38 |
| 普通        | 22:03 | 22:06 | 22:10 | 22:13 | 22:15 | 22:18 | 22:22 | 22:26 | 22:32 | 22:35 | 22:37 | 22:40 | 22:44 | 22:47 | 22:51 |



## 2017年8月6日(日)「第39回津山納涼ごんごまつりIN吉井川大花火大会」列車時刻表【最寄り駅:津山駅】

### ◆津山線:「花火大会観賞に便利な列車」(金川・福渡方面⇒津山)

| 列車名    | 岡山発   | 法界院   | 備前原   | 玉柏    | 牧山    | 野々口   | 金川    | 建部    | 福渡    | 神目    | 弓削    | 誕生寺   | 小原    | 亀甲    | 佐良山   | 津山口   | 津山着   |
|--------|-------|-------|-------|-------|-------|-------|-------|-------|-------|-------|-------|-------|-------|-------|-------|-------|-------|
| 快速こたぶき | 17:10 | 17:15 | →     | →     | →     | →     | 17:36 | →     | 17:49 | →     | 18:00 | →     | →     | 18:10 | →     | →     | 18:20 |
| 普通     | 17:37 | 17:41 | 17:45 | 17:52 | 17:58 | 18:05 | 18:10 | 18:21 | 18:26 | 18:33 | 18:42 | 18:47 | 18:51 | 18:55 | 19:01 | 19:05 | 19:08 |
| 普通     | 18:09 | 18:13 | 18:17 | 18:21 | 18:26 | 18:36 | 18:41 | 18:51 | 18:56 | 19:03 | 19:09 | 19:13 | 19:17 | 19:24 | 19:29 | 19:34 | 19:38 |

### ◆因美線:「花火大会観賞に便利な列車」(美作加茂方面⇒津山)

| 列車名 | 美作加茂発 | 三浦 | 美作滝尾 | 高野    | 東津山   | 津山着   |
|-----|-------|----|------|-------|-------|-------|
| 快速  | 18:37 | →  | →    | 18:53 | 18:58 | 19:03 |



### ◆姫新線:「花火大会観賞に便利な列車」(中国勝山・美作落合方面⇒津山)

| 列車名 | 中国勝山発 | 久世    | 古見    | 美作落合  | 美作追分  | 坪井    | 美作千代  | 院庄    | 津山着   |
|-----|-------|-------|-------|-------|-------|-------|-------|-------|-------|
| 普通  | 17:46 | 17:52 | 17:57 | 18:01 | 18:09 | 18:16 | 18:20 | 18:25 | 18:31 |
| 普通  | 18:31 | 18:40 | 18:45 | 18:50 | 18:59 | 19:06 | 19:10 | 19:16 | 19:22 |

### ◆姫新線:「花火大会観賞に便利な列車」(林野・勝間田方面⇒津山)

| 列車名 | 美作江見発 | 檜原    | 林野    | 勝間田   | 西勝間田  | 美作大崎  | 東津山   | 津山着   |
|-----|-------|-------|-------|-------|-------|-------|-------|-------|
| 普通  | 18:08 | 18:13 | 18:17 | 18:22 | 18:27 | 18:30 | 18:39 | 18:43 |
| 快速  | 19:08 | →     | 19:17 | 19:22 | 19:26 | 19:29 | 19:36 | 19:41 |

### ◆津山線:「お帰りに便利な列車」(津山⇒福渡・金川方面)

| 列車名 | 津山発   | 津山口   | 佐良山   | 亀甲    | 小原    | 誕生寺   | 弓削    | 神目    | 福渡    | 建部    | 金川    | 野々口   | 牧山    | 玉柏    | 備前原   | 法界院   | 岡山着   |
|-----|-------|-------|-------|-------|-------|-------|-------|-------|-------|-------|-------|-------|-------|-------|-------|-------|-------|
| 普通  | 21:39 | 21:42 | 21:46 | 21:52 | 21:57 | 22:00 | 22:04 | 22:09 | 22:17 | 22:21 | 22:31 | 22:36 | 22:43 | 22:50 | 22:54 | 22:58 | 23:03 |

### ◆因美線:「お帰りに便利な列車」(津山⇒美作加茂方面)

| 列車名   | 津山発   | 東津山   | 高野    | 美作滝尾  | 三浦    | 美作加茂着 |
|-------|-------|-------|-------|-------|-------|-------|
| ★臨時列車 | 22:03 | 22:06 | 22:15 | 22:24 | 22:28 | 22:36 |



### ◆姫新線:「お帰りに便利な列車」(津山⇒美作落合・中国勝山方面)

| 列車名 | 津山発   | 院庄    | 美作千代  | 坪井    | 美作追分  | 美作落合  | 古見    | 久世    | 中国勝山着 |
|-----|-------|-------|-------|-------|-------|-------|-------|-------|-------|
| 普通  | 21:52 | 21:57 | 22:03 | 22:07 | 22:14 | 22:22 | 22:26 | 22:32 | 22:38 |

### ◆姫新線:「お帰りに便利な列車」(津山⇒勝間田・林野方面)

| 列車名   | 津山発   | 東津山   | 美作大崎  | 西勝間田  | 勝間田   | 林野    | 檜原    | 美作江見着 |
|-------|-------|-------|-------|-------|-------|-------|-------|-------|
| ★臨時列車 | 22:21 | 22:24 | 22:31 | 22:35 | 22:40 | 22:44 | 22:50 | 22:55 |

※「お帰りに便利な列車」の時刻は発駅を除いて到着時刻です。

※花火が天候等の理由により順延となった場合は臨時列車の時刻が変更になる場合があります。また、中止の場合は運転しません。

※お帰りの際、駅窓口は大変混み合います。あらかじめ往復きっぷをお求めください。