

2026年5月15日
西日本旅客鉄道株式会社

観光列車「はなあかり」で雄大な琵琶湖が広がる滋賀へ 2026年夏 大阪～おごと温泉・大津間運行！！

「地域の華を列車に集め、お客様と地域の縁を結ぶ列車」をコンセプトに、四季ごとに運行エリアを変えながら西日本各地を走る観光列車「はなあかり」。2026年夏は、琵琶湖の西岸および東岸を經由する2つのルートで運行します。日本一の湖・夏の琵琶湖を車窓に望み、自然や歴史など多彩な魅力があふれる滋賀県へ。贅沢な列車旅を是非お楽しみください。

1. 運転計画 別紙1

(1) 運転開始日

2026年7月4日（土）

(2) 運転区間

- ・大阪駅～おごと温泉駅（JR 京都線・琵琶湖線・北陸本線・湖西線 経由）
- ・大阪駅～大津駅（JR 京都線・湖西線・北陸本線・琵琶湖線 経由）

※ いずれかのルートで、各日1運行します

(3) 運転期間

2026年7月4日（土）～9月27日（日）の間の一部土日祝（全23日・計23本）



2. おねだん 別紙2

運賃・料金例（片道、通常期、大人1人あたりのおねだん）

	大阪～おごと温泉 (琵琶湖線 経由)	大阪～大津 (湖西線 経由)
スーパーアグリーン（注1）	9,930 円	9,770 円
グリーン車ボックス席（注2） グリーン車指定席	7,730 円	7,570 円

（注1） 2名でご利用の場合

（注2） 4名ボックス席は、3名からご利用可能です。

3. きっぷの発売箇所

- ・全国の駅のみどりの窓口および主な旅行会社窓口
- ・JR 西日本インターネット予約「e5489」
- ・乗車日の1か月前の10:00から発売開始します。
 - ※ JR 西日本インターネット予約「e5489」では「観光列車チケットレス」も設定します。窓口には並ぶことなくお手元のモバイル端末で「特急券」の購入が可能で、きっぷの受取をせずスムーズにご利用いただけます。運賃部分は別途必要です。
 - ※ グリーン車指定席は、JR 西日本インターネット予約「e5489」の事前申込サービスをご利用いただけます。(WESTER 会員の方に限ります)

4. おもてなし

(1) 食のサービス 別紙3

運行エリアならではの食のサービスを、観光ナビ「tabiwa by WESTER」にて事前予約限定で販売します。

(2) 駅や車内でのおもてなし 別紙4

アテンダントが乗車し、地域ならではののお土産や飲料、「はなあかり」グッズを販売します。また、駅でのお出迎えや車内での地産品の販売など、お客様と地域を結ぶふれあいの場を一部日程でご用意します。

※ 今後おもてなし内容について追加等の変更が発生した場合は、決定次第、[観光列車「はなあかり」特設サイト](#)上でお知らせします。

5. 車内の調度品 別紙5

スーペリアグリーン車の飾り棚には、滋賀県の工芸品・アート作品を展示します。

6. 特別な旅行商品

一部座席においてはきっぷの通常発売に先行して、「はなあかり」の乗車と宿泊がセットになった旅行商品を「tabiwa トラベル」上で発売します。

URL：https://www.nta.co.jp/jrodekakenet/train/?SITE_ID=66104027

※ 2026年5月21日13:00より発売開始します。

その他、観光列車「はなあかり」に関する詳細は、[「はなあかり」特設サイト](#)にてご案内いたします。

運転計画

○ 運転日（各日1運行）

7月

月	火	水	木	金	土	日
		1	2	3	4	5
6	7	8	9	10	11	12
13	14	15	16	17	18	19
20	21	22	23	24	25	26
27	28	29	30	31		

8月

月	火	水	木	金	土	日
					1	2
3	4	5	6	7	8	9
10	11	12	13	14	15	16
17	18	19	20	21	22	23
24	25	26	27	28	29	30
31						

9月

月	火	水	木	金	土	日
	1	2	3	4	5	6
7	8	9	10	11	12	13
14	15	16	17	18	19	20
21	22	23	24	25	26	27
28	29	30				



… 大阪駅→おごと温泉駅（JR京都線・琵琶湖線・北陸本線・湖西線 経由）

… 大阪駅→大津駅（JR京都線・湖西線・北陸本線・琵琶湖線 経由）

○ 運行ダイヤ

<おごと温泉駅行き（JR 京都線・琵琶湖線・北陸本線・湖西線 経由）>

停車駅	大阪	新大阪	京都	大津	草津	近江八幡	彦根	米原	長浜	近江舞子	おごと温泉
着時刻	—	10:15	10:49	11:06	11:39	12:01	12:20	12:30	12:43	14:07	14:38
発時刻	10:11	10:17	10:58	11:08	11:41	12:03	12:23	12:33	12:53	14:22	—

<大津駅行き（JR 京都線・湖西線・北陸本線・琵琶湖線 経由）>

停車駅	大阪	新大阪	京都	山科	大津京	比叡山坂本	おごと温泉	近江舞子	近江今津	長浜	米原	彦根	近江八幡	草津	大津
着時刻	—	10:15	10:49	11:04	11:11	11:17	11:21	12:00	12:27	13:45	14:05	14:13	14:31	14:45	15:00
発時刻	10:11	10:17	10:58	11:06	11:12	11:18	11:40	12:10	12:59	13:57	14:07	14:15	14:33	14:48	—

おねだん

設備種別ごとに必要な運賃・料金は次のとおりです。

設備種別	設備定員	ご利用人員	運賃・料金
スーパーアグリーン	2名用	1名又は2名	運賃+特急料金 +スーパーアグリーン料金
グリーン車ボックス席	2名用	2名	運賃+特急料金 +グリーン料金
	4名用	3名又は4名	
グリーン車指定席		1名	

※ スーパーアグリーン、グリーン車ボックス席は区画単位で発売します。

※ ご利用になる人数分の運賃・料金が必要です。

○スーパーアグリーン料金（1人あたり）

営業キロ	～100km	～200km	～400km	～600km
2人利用	3,500円	5,000円	6,390円	7,600円
1人利用	7,000円	10,000円	12,780円	15,200円

※ 大阪駅～おごと温泉駅・大津駅間については、400kmまでの料金が適用になります。

<参考> 運賃・料金例（片道、通常期、大人1人あたりのおねだん）

○大阪駅～おごと温泉駅（JR 京都線・琵琶湖線・北陸本線・湖西線 経由）

	スーパーアグリーン	グリーン車ボックス席 グリーン車指定席
運賃	1,120円	1,120円
特急料金	2,420円	2,420円
グリーン料金	6,390円（注）	4,190円
合計金額	9,930円（注）	7,730円

（注）2名でご利用の場合。1名でご利用の場合の合計金額は、16,320円です。

※ 運賃については、大都市近郊区間内のみをご利用になる場合には特例が適用されるため、終点駅までのご乗車よりも、途中駅までのご乗車の方が高額になる場合がございます。

例）大阪駅→おごと温泉駅（終点まで）：1,120円、大阪駅→長浜駅（途中駅まで）：1,980円

○大阪駅～大津駅（JR 京都線・湖西線・北陸本線・琵琶湖線 経由）

	スーパーアグリーン	グリーン車ボックス席 グリーン車指定席
運賃	960円	960円
特急料金	2,420円	2,420円
グリーン料金	6,390円（注）	4,190円
合計金額	9,770円（注）	7,570円

（注）2名でご利用の場合。1名でご利用の場合の合計金額は、16,160円です。

※ 運賃については、大都市近郊区間内のみをご利用になる場合には特例が適用されるため、終点駅までのご乗車よりも、途中駅までのご乗車の方が高額になる場合がございます。

例）大阪駅→大津駅（終点まで）：960円、大阪駅→米原駅（途中駅まで）：1,980円

1. 購入方法

観光ナビ [「tabiwa by WESTER」](#)にて販売します。

※ チケットはご利用日の 1 か月前10時から 4 日前までご購入いただけます。

(3日前から当日までの期間における変更や払い戻しはできません)

※ 必ず事前に「はなあかり」列車座席を確保のうえ、お買い求めください。

※ 各商品の「お渡し駅」を含む区間をご乗車のお客様のみお買い求めいただけます。

(ただし「お渡し駅」で降車される場合は、お買い求めいただけません。)

※ 「tabiwa by WESTER」でのご購入には、クレジットカードが必要です。

2. ご利用方法

「はなあかり」車内でアテンダントへ「tabiwa by WESTER」のチケット利用画面をご提示ください。
お渡し駅出発後、アテンダントがお席まで商品をお持ちいたします。

3. 企画・販売

株式会社日本旅行

1. サービス内容

【対象列車】土曜日、7/20、9/21、9/23

大阪駅発 → おごと温泉駅行き

(JR京都線・琵琶湖線・北陸本線・湖西線 経由)

【名称】岡喜近江牛サーロイン弁当
(ドリンク付)



【提供】大津「岡喜 大津店」

【お渡し駅】大津駅

【おねだん】4,800円(税込)

【商品内容】

- ・近江牛サーロインステーキ、付け合わせ野菜
- ・野菜のマリネとローストビーフ、近江ハム
- ・赤こんにやくと野菜の煮びたし
- ・琵琶湖産モロコ醤油煮 ・ゴリ山椒煮
- ・比叡ゆば
- ・近江牛すき焼き
- ・滋賀県産みずかがみのごはん

【アレルギー特定原材料】

一部に 小麦・乳成分・大豆・エビ・カニ・リンゴ
豚肉・鶏肉・卵 が使用されております。

※個別のアレルギー対応は出来かねますので、
予めご了承ください。

<コメント>

近江牛発祥の地、滋賀県竜王町の水と自然豊かな地に自社牧場を構え、お客様においしい！かんどう！喜びに！を提供できる企業を目指しています。そんな近江牛を是非とも召し上がって下さい。

滋賀県の近江牛の名店「岡喜」による、はなあかりの為にご用意した特製弁当です。

日本三大和牛である<近江牛>を色々な調理方法でお召し上がりください。

近江牛だけでなく、滋賀県産の彩り豊かな食材も盛り込んでおりますので視覚的にもお楽しみください！

ドリンク付き

(一例)

<はなあかり>
オリジナルラベルの
ミネラルウォーター
(330ml)

※事情により別のお飲み物の
ご提供となる場合がございます。



※写真はイメージです。季節や仕入状況により内容が変更となる場合がございます。

1. サービス内容

【対象列車】土曜日、7/20、9/21、9/23
大阪駅発 → おごと温泉駅行き
 (JR京都線・琵琶湖線・北陸本線・湖西線 経由)

【名称】湖東銘菓2種と
 涼花フルーツあんみつセット



【提供】彦根 「いと重菓舗」
 近江八幡「和た与」

【お渡し駅】近江八幡駅

【おねだん】2,000円(税込)

食のサービス

【内容】

はなあかり限定 老舗和菓子舗コラボの和スイーツセット！！

○3種のナッツ入でっち羊羹 (写真左)

近江商人発祥の街近江八幡に文久3年に創業した和た与。
 丁稚さんが藪入り(帰郷)の際にお土産としたことからその名がついた「でっち羊羹」
 は十勝産小豆を使った餡を職人が竹の皮で1本1本手包みしています。
 アーモンド、くるみ、ヘーゼルナッツと3種の木の実を散りばめた、
 「はなあかり」だけの限定羊羹です。
 <アレルギー特定原材料> 一部に 小麦・くるみ・アーモンド が使用されています。



○埋れ木 暑気払い (写真中央)

城下町彦根に文化6年に創業した<いと重菓舗>。代表銘菓の「埋れ木」は井伊直弼公が
 青年時代を過ごした「埋れ木の舎」からその名を頂き、自家製餡と最高級の和三盆糖を使用
 した上品な逸品。
 夏限定の「暑気払い」はさわやかなレモンが香ります。



埋れ木 暑気払い

○涼花フルーツあんみつ (写真右)

和た与の系列カフェで人気のあんみつに可愛いお花を咲かせました。
 自家製のおこや朝宮抹茶のゼリー、彩りフルーツとともに涼やかなおやつ時間
 お楽しみ下さい。
 <アレルギー特定原材料> 一部に キウイフルーツ・もも・ゼラチンが使用されています。



滋賀県を代表する老舗菓子舗である「いと重菓舗」と「和た与」の
 代表銘菓を、はなあかりだけの限定セットとしてご用意いたしました。はなあかりの
 旅を一層彩ってくれること間違いなしの商品となっております。
 この機会にぜひお召し上がりください。

※写真はイメージです。季節や仕入状況により内容が変更となる場合がございます。

1. サービス内容

【対象列車】日曜日、9/22

大阪駅発 → 大津駅行き

(JR京都線・湖西線・北陸本線・琵琶湖線 経由)

【名称】おごと温泉 近江の玉手箱
(ドリンク付)

【提供】おごと温泉「近江懐石 清元」

【お渡し駅】おごと温泉駅

【おねだん】5,900円(税込)

【商品内容】

近江牛ローストビーフ(ローストビーフタレ)、
ローストポーク、セミドライトマト琵琶鱒味噌幽庵焼、茗荷、若桃甘露煮、抹茶葛餅笹巻
だし巻き玉子(比良利助)小鮎(琵琶湖産)南蛮漬、アスパラ セロリ南蛮漬
鰻ざく、丁子麩と赤蒟蒻酢味噌和え

近江野菜炊合わせ

花麩、近江海老芝煮、ズッキーニ、茄子油煮、南瓜、
スナップ豌豆、たて帽子貝旨煮(琵琶湖産)、新玉ねぎ近江牛しぐれ煮、うろりこ(琵琶湖産)、
海老豆(琵琶湖産)、いさざ油煮(琵琶湖産)

鰻ちらし寿司 中具 錦糸玉子

【アレルギー特定原材料】

一部に 玉子、小麦、海老、大豆、牛肉、豚肉 が使用
されております。※個別のアレルギー対応は出来かねますので、
予めご了承ください。

【コメント】

創業120年、琵琶湖畔の
老舗料亭〈近江懐石 清元〉が謹製。淡海の湖魚、近江野菜、日本三大和牛・
近江牛を用い、四季の趣を一折に昇華。令和五年に日本料理部門で黄綬褒章を受章
した総料理長・清本健次による、
気品と技の極み——
近江の真髓をご賞味ください。ドリンク付き
(一例)
〈はなあかり〉
オリジナルラベルの
ミネラルウォーター
(330ml)※事情により別のお飲み物の
ご提供となる場合がございます。おごと温泉の老舗日本料理店「近江懐石 清元」による、はなあかりの為に
ご用意した特製弁当です。滋賀県産の食材をふんだんに使用した、懐石料理を彷彿と
させる、上品な仕上がりで味わいをご堪能ください。

※写真はイメージです。季節や仕入状況により内容が変更となる場合がございます。

1. サービス内容

【対象列車】 日曜日、9/22

大阪駅発 → 大津駅行き

(JR京都線・湖西線・北陸本線・琵琶湖線 経由)

【名称】 国産和栗の錦糸モンブラン



【提供】 長浜「CLUB MAISON」

【お渡し駅】 長浜駅

【おねだん】 1,600円 (税込)

【商品内容】

- ・国産和栗のモンブランクリーム
- ・和三蜜糖を使用したメレンゲ
- ・北海道産純生クリーム
- ・ふわふわスポンジ
- ・「はなあかり」オリジナルチョコレート

【アレルギー特定原材料】

卵・乳製品・小麦・大豆

※ 列車内にて当日中にお召し上がりください。

滋賀県内でレストラン・カフェ等、計7店舗を運営する「CLUB MAISON」による特製スイーツです。

写真だけでは表現できないボリュームと上品な香りのはなあかり車内での至福のひとつを演出します。

優雅なアフタヌーンスイーツをこの機会にぜひお召し上がりください。

<コメント>

熊本県産の厳選した国産和栗のみを使用しています。蒸し上げた栗から丁寧に実を取り出し、砂糖の使用を極限まで抑えることで、栗本来の上品な甘みと香りを最大限に引き出しました。また、「はなあかり」のエクステリアをイメージしたチョコレートを添えることで、車内での特別な時間をより一層演出いたします。

※写真はイメージです。季節や仕入状況により内容が変更となる場合がございます。

駅でのおもてなし

【近江今津駅】

びわ湖高島観光協会

実施日：日曜日の全ての運行日と9/22

- ・地域物産品の販売、パンフレット配布



【長浜駅】

長浜米原観光協会

実施日：全ての運行日

- ・パンフレット配布
- ・地域物産品の販売（期間中の一部の日程）



※写真はイメージです。運行状況により、おもてなし内容が変更・中止になる場合がございます。

駅でのおもてなし

【大津駅】

びわ湖大津観光協会

実施日：日曜日の全ての運行日と9/22

- ・大津駅観光案内所でのおもてなし
(冷たい飲み物、お菓子)
- ・ボランティアガイドによる大津百町ガイド
ツアー



【おごと温泉駅】

おごと温泉観光協会

実施日：土曜日の全ての運行日と7/20,9/21,9/23

- ・横断幕によるお出迎え
- ・ご当地キャラクター（おごとん）による
お出迎え



※写真はイメージです。運行状況により、おもてなし内容が変更・中止になる場合がございます。

車内でのおもてなし

びわ湖大津観光協会、井筒八ッ橋本舗

【大津京駅～近江舞子駅間】

【近江八幡駅～大津駅間】

実施日： 期間中の一部日程

- ・ はなあかりにぴったりな「紫の華」と大津名物「走り井餅」を車内販売（大津京駅～近江舞子駅間）
- ・ びわ湖大津観光大使によるご案内、ノベルティ配布（近江八幡駅～大津駅間）



比叡山・びわ湖DMO

【比叡山坂本駅～近江舞子駅間】

実施日： 日曜日の期間中の一部日程

- ・ パンフレットやノベルティ配布



※写真はイメージです。運行状況により、おもてなし内容・区間が変更・中止になる場合がございます。

車内でのおもてなし

近江八幡観光物産協会

【草津駅～米原駅間】

実施日：期間中の一部日程

- ・物産品販売
- ・観光PR（紙芝居）、パンフレット配布
- ・甲冑姿でおもてなし



彦根観光協会

【近江八幡駅～米原駅間】

実施日：期間中の一部日程

- ・物産品配布
- ・パンフレット配布



※写真はイメージです。運行状況により、おもてなし内容・区間が変更・中止になる場合がございます。

草津観光物産協会

【草津駅～近江八幡駅間】

実施日：土曜日の期間中の一部日程

- ・「うばが餅」の配布
- ・「温泉ないまんじゅう」の配布



※写真はイメージです。運行状況により、おもてなし内容・区間が変更・中止になる場合がございます。

車内でのおもてなし

アテンダントによる車内販売

アテンダントが乗車し、2号車サロンにて車内販売を実施します。

【車内販売品】

・地域ならではの**お土産品**や**飲料**

沿線地域のとおきのお酒・おつまみなどを車内で販売いたします。
車内販売品の詳細は、決定次第「はなあかり」HP上でお知らせします。

・「はなあかり」グッズ

【車内販売実施区間】

土曜日：京都駅～おごと温泉駅間

日曜日：京都駅～草津駅間



※業務の都合により、販売区間内でも対応できない場合がございます。

※土曜日、日曜日以外の一部日程でも運行いたします。

詳しくは、別紙1の運転日カレンダーをご覧ください。

車内販売品（一例）

・バトンケーキ（5本入り）

＜商品内容＞

チョコ味・ストロベリー味・ピスタチオ味・オレンジ味・コーヒー味

滋賀県長浜市のスイーツ店「TABLE SIX Patisserie」（運営会社：CLUB MAISON）による、滋賀県産米粉を使用したグルテンフリーのパウンドケーキです。

米粉ならではの“もちり感”と“しっとりとした口当たり”が特徴です。
5種類それぞれの風味を最大限に引き出す製法にこだわり、見た目にも華やかなデザインで、お土産にもぴったりです。



企画・販売 株式会社日本旅行

※写真はイメージです。実際に販売する内容と異なる場合がございます。

※運行状況により、車内販売実施区間が変更になる場合がございます。

大津市：大津絵



大津絵は無名の画工達によって江戸初期に生まれた民画で、泥絵の具による肉筆制作を基本としています。

当初は仏画から始まった大津絵ですが、その後、美人画・武者絵・風刺画とバリエーションを増やし、元禄期以降に最盛期を迎えます。

旅人相手に大量に制作するために生み出された様々な技術は、現在もそのまま受け継がれて、滋賀県伝統的工芸品に指定されています。

・ 大津絵の店 <http://www.otsue.jp/>

大津市：藤三郎紐



滋賀県伝統的工芸品の指定を受けている藤三郎紐は江戸末期1867年創業。東海道を往来する人々に、印籠の紐など組紐の雑貨を置いて商いを始めたのが始まりです。家伝の技法を受け継ぎ、現在では帯締めや草木染めの帯揚げ、ネクタイなどを作っています。また、組紐と染色の体験、内記台をはじめとする組紐の組台の見学が可能。ぜひ伝統の技に触れてみてください。

・ 藤三郎紐 <https://tozaburo-himo.com/>

大津市：唐橋焼



唐橋焼窯元は近江八景の一つ瀬田唐橋の近くにあります。唐橋焼はびわ湖の青を映した琵琶湖ブルーの釉薬で創作、代表的な夢を育むフクロウのモチーフは見る人の心にやすらぎと潤いを与えます。工房やお店では陶芸体験も楽しめます。

・唐橋焼窯元

<http://www.karahashiyaki.co.jp/>

大津市：奇跡の焼き物 龍爪梅花皮



琵琶湖を望む陶房 日ノ出窯の龍爪梅花皮（りゅうそうかいらぎ）。自然と技術が融合した唯一無二の焼き物です。陶器では珍しい白の釉薬と赤、黒のダイナミックな梅花皮（ちぢれ模様）は他に類を見ない斬新的な陶器です。赤の梅花皮は日本初と言われています。電子レンジ、オーブン、食洗機の使用可能です。

・日ノ出窯 <https://www.hinodegama.com/>

車内の調度品（スーパーアグリーン車飾り棚）

東近江市：布引焼 陶額



東近江に横たわる布引山系では昔、須恵器が焼かれていました。信楽焼で岡本太郎氏と太陽の塔を製作した小嶋太郎が1971年に新しい技術で再興した布引焼は、美しい手描きの絵付と独特の色合い、そしてウォールアート（壁面作品）が特徴。縁起の良いフクロウも人気です。

・株式会社 布引焼窯元

<https://www.nunobikiyaki.jp/>

近江八幡市：琵琶パールアクセサリー



琵琶パール®は、琵琶湖の特産で独特な形・色を持ち、希少価値が高い淡水真珠です。

長い育成期間と地域特有の環境が生んだ美しい真珠で、コレクターや愛好者にも評価されています。

『琵琶湖の独特な環境で育まれた琵琶パール。自然な形色と伝統技術が織り成す、唯一無二の美しさをお楽しみください。』

・齋木産業株式会社 <https://biwa-pearl.com/>

※写真はイメージです。実際の展示品とは異なります。内容は変更になる場合がございます。

愛荘町：ののすてorigami

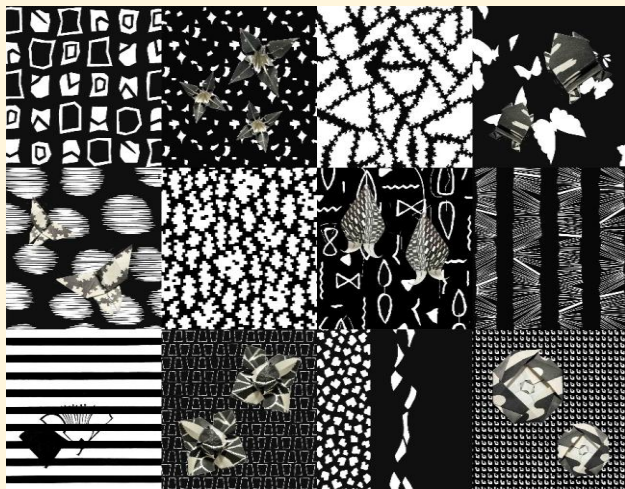

ののすてorigamiは、近江上布の機屋「野々捨商店」（操業1884年～2002年）で糸染めに使われていた型紙の模様をプリントした折り紙です。琵琶湖の水質を守るために刈り取ったヨシを紙として活用することで、琵琶湖の環境にも優しい折り紙になりました。

- ・ ののすてorigami屋

<https://nonosute-origami.tumblr.com/>

高島市：高島扇子

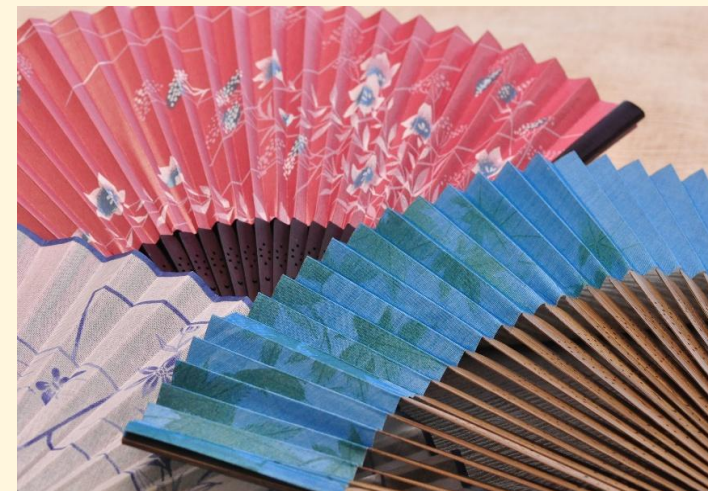

滋賀県安曇川町の竹で作られる扇子の土台である扇骨の歴史は350年。滋賀県伝統的工芸品の扇骨で作られた高島扇子で仰ぐ風をお楽しみください。

- ・ 鈴木扇子店

<https://www.suzukisensu.com/>

車内の調度品（スーパーアグリーン車飾り棚）

高島市：高島帆布カバン



琵琶湖の北西にある高島市は、織物の町。地元で織られる上質な高島帆布を使用し、上質な綿帆布にバイオウォッシュ加工をほどこすことでナチュラルな色ムラと肌触りの良いソフトな生地に仕上げています。丈夫でありながら、ヴィンテージ感のある風合いが特徴です。

・ HOSOIFUKUROMONO

<https://hosoifukuromono.jp/>

高島市：高島ちぢみ



江戸時代より続く産業、近江・“高島ちぢみ”。織物のシボ(凹凸)による爽やかな肌触りと、吸湿性優れ、高温多湿な土地の風土に適した素材であり、肌着のみならず多岐にわたったシーンで活用しています。これから世界に求められていく素材として期待されます。

・ 高島晒協業組合

<https://takashimasarashi.com/>

※写真はイメージです。実際の展示品とは異なります。内容は変更になる場合がございます。

草津市：雛人形（源氏雛）



源氏物語絵巻からインスピレーションを受け制作した作品

『源氏雛』 華やかさと輝きを纏った衣装。

その輝きは時を超えて未来を導き照らす「希望」の象徴。迷わず進む勇気と願いを胸に、あなたの人生を華やかに明るく照らす。

女性職人として、時を超え未来へと受け継がれる技と気品を大切に制作しております。

・ ひなや 東之華 <http://touka-hinaya.com/>

※写真はイメージです。実際の展示品とは異なります。内容は変更になる場合がございます。